

UNIVERSIDAD TECNOLÓGICA DE LA SIERRA HIDALGUENSE
BANCO SANTANDER (MEXICO), S.A.
No. DE CUENTA: 65500997369
GASTOS DE OPERACIÓN
CONCILIACIÓN BANCARIA CORRESPONDIENTE
AL MES DE FEBRERO 2016

SALDO EN LIBROS AL 29 DE FEBRERO DE 2016 45,331.25

MAS:

ABONOS DE BANCOS NO CORRESPONDIDOS 0.00
Anexo 1

ABONOS DE UNIVERSIDAD NO CORRESPONDIDOS 374.94 374.94
Anexo 2

MENOS:

CARGOS DEL BANCO NO CORRESPONDIDOS 0.00
Anexo 3

CARGOS DE UNIVERSIDAD NO CORRESPONDIDOS 0.00 0.00
Anexo 4

SALDO EN BANCOS AL 29 DE FEBRERO DE 2016 \$ 45,706.19

ELABORÓ

L.C. MA. ELENA VILLEGAS VELASCO
ENCARGADA DEL DEPTO. DE
PRESUPUESTO Y CONTABILIDAD

REVISÓ

L.C. JUAN RAÚL ZARAGOZA CORTÉS
ENCARGADO DE LA DIRECCIÓN DE
ADMINISTRACIÓN Y FINANZAS

AUTORIZÓ

MTRO. RICARDO RODRIGUEZ ALARCÓN
ENCARGADO DE LA RECTORÍA

THE UNIVERSITY OF CHICAGO
DEPARTMENT OF CHEMISTRY
5700 SOUTH CAMPUS DRIVE
CHICAGO, ILLINOIS 60637

1978

RESEARCH ASSISTANT

RESEARCH ASSISTANT

RESEARCH ASSISTANT

1978

RESEARCH ASSISTANT

RESEARCH ASSISTANT

1978

RESEARCH ASSISTANT

RESEARCH ASSISTANT

RESEARCH ASSISTANT

1978

ABONOS DE UNIVERSIDAD NO CORRESPONDIDOS ANEXO 2

Anexo 2

FECHA	No.CHEQUE	BENEFICIARIO	IMPORTE
22/12/2015	17804	JOSE CARMELO NOCHEBUENA ARENAS	74.94
12/02/2016	17810	JOSE CARMELO NOCHEBUENA ARENAS	300.00
		TOTAL	374.94

1950

DATE	DESCRIPTION	AMOUNT	BALANCE
1/1	Balance		100.00
1/15	Payment	20.00	80.00
2/1	Interest	5.00	85.00
2/15	Payment	15.00	70.00
3/1	Interest	3.50	73.50
3/15	Payment	10.00	63.50
4/1	Interest	2.50	66.00
4/15	Payment	8.00	58.00
5/1	Interest	1.50	59.50
5/15	Payment	5.00	54.50
6/1	Interest	1.00	55.50
6/15	Payment	3.00	52.50
7/1	Interest	0.50	53.00
7/15	Payment	2.00	51.00
8/1	Interest	0.25	51.25
8/15	Payment	1.00	50.25
9/1	Interest	0.12	50.37
9/15	Payment	0.50	49.87
10/1	Interest	0.06	49.93
10/15	Payment	0.25	49.68
11/1	Interest	0.03	49.71
11/15	Payment	0.10	49.61
12/1	Interest	0.01	49.62
12/31	Balance		49.62



contáctenos

atención telefónica

centro de mensajes

ingresar menú reducido



Consultas



Transferencias



Tesorería



Servicios



Administración y control

FXonline

SANTANDER TRADE

Usuario: JUAN RAUL ZARAGOZA CORTES
 Último acceso: 01-MAR-2016 13:10

1 de Marzo de 2016
 15:35 p.m.

Consulta de movimientos de cuenta de cheques

► Consultas > Movimientos > Chequeras



Santander



Ayuda



Finalizar sesión

Contrato: 80120785597 UNIVERSIDAD TECNOLOGICA DE LA SIERRA HID

Cuenta: 65500997369 UNIVERSIDAD TECNOLOGICA DE LA SIERRA HID
 Período de: 02/02/2016 al 29/02/2016

Total de cargos: 83 por \$ 711,479.03
 Total de abonos: 17 por \$ 575,285.30

Fecha	Hora	Suc.	Descripción	Cargo	Abono	Saldo	Referencia	Concepto	Referencia Interbancaria
02/02/16	06:02	0560	COM ANUALIDAD	\$ 175.00		\$ 243,381.64	0	ENE 2016	
02/02/16	06:02	0560	IVA COMISION	\$ 28.00		\$ 243,353.64	0	ENE 2016	
02/02/16	15:33	0981	CGO TRANS ELEC	\$ 2,000.00		\$ 241,353.64	0353454	RECURSOPARACURSODECAPACITACIONDEDANZA	
02/02/16	16:15	5328	DEP EN EFECTIV		\$ 1,506.00	\$ 242,859.64	3285045		
03/02/16	14:05	0981	CGO TRANS ELEC	\$ 7,752.33		\$ 235,107.31	1845090	CANASTASEINSUMOSPAAEVALUADORESCECA	
03/02/16	14:05	0981	CGO TRANS ELEC	\$ 280.00		\$ 234,827.31	1845116	ASISTTIOEMPRESACONSEJOCOORDINADOREL19ENE	
03/02/16	14:05	0981	CGO TRANS ELEC	\$ 75.00		\$ 234,752.31	1845129	ASITENCIAASESIONEXTRAORDINARIA1EL25ENER	
03/02/16	14:05	0981	CGO TRANS ELEC	\$ 281.00		\$ 234,471.31	1845154	REUNIONENSUBSEEL29ENEROCOMPRADEPERIODICO	
03/02/16	14:05	0981	CGO TRANS ELEC	\$ 325.00		\$ 234,146.31	1845170	ASISTENNCIAAIMSSEL25ENERONUEVOREGLAMENTO	
03/02/16	14:05	0981	CGO TRANS ELEC	\$ 2,085.00		\$ 232,061.31	1845194	GACVISITABOLSAMEXICANADEVALORESDEL5DEFEBR	
03/02/16	14:05	0981	CGO TRANS ELEC	\$ 144.00		\$ 231,917.31	1845215	ASISTENCIAENTREVISTAENRADIOYTVEL20ENERO	
03/02/16	14:05	0981	CGO TRANS ELEC	\$ 160.00		\$ 231,757.31	1845238	ASISTENCIASESIONEXTRAORDINARIA25ENERO	
03/02/16	14:05	0981	CGO TRANS ELEC	\$ 30,000.00		\$ 201,757.31	1845261	GACENCUENTRORREGIONALDEUNIVERSIDADES4Y5FE	
03/02/16	14:18	0981	CGO TRANS ELEC	\$ 3,344.41		\$ 198,412.90	1881183	INSUMOSPAAESESION51TRASLADODECONSEJERAYE	
03/02/16	14:18	0981	CGO TRANS ELEC	\$ 370.00		\$ 198,042.90	1881196	GACVERIFICACIONPEUGEOT1	
03/02/16	14:18	0981	CGO TRANS ELEC	\$ 350.00		\$ 197,692.90	1881220	REUNIONDETRABAJOENLASUBSEEL27ENERO	
03/02/16	14:18	0981	CGO TRANS ELEC	\$ 9,976.00		\$ 187,716.90	1881242	REHABILITACIONDELOCETASDECOMPUTOIDIOMASY	
03/02/16	14:39	0981	PAGO TRAN SPEI	\$ 11,324.62		\$ 176,392.28	9421714	MATERIALDELIMPIEZAPARADIFERENTESAREAS REF 0000000	
03/02/16	14:39	0981	PAGO TRAN SPEI	\$ 5,220.00		\$ 171,172.28	9421717	MANTENIMIENTOAPEUGEOTFILTROACEITEMOTORDI REF 0000000	
03/02/16	14:39	0981	PAGO TRAN SPEI	\$ 677.00		\$ 170,495.28	9421719	PAGODEARBITRAJEDEBASQUETPARATORNEOREGION REF 0000000	
03/02/16	14:39	0981	PAGO TRAN SPEI	\$ 2,387.98		\$ 168,107.30	9421721	ARBITRAJEDEFUTBOLFEMENINOENTORNEOREGIONA REF 0000000	
03/02/16	14:39	0981	PAGO TRAN SPEI	\$ 11,283.00		\$ 156,824.30	9421724	COMBUSTIBLEFOLIO024AL039DIESEL002AL003 REF 0000000	
03/02/16	15:15	5328	DEP EN EFECTIV		\$ 1,057.00	\$ 157,881.30	3285920		
03/02/16	15:35	0981	CGO TRANS ELEC	\$ 17,060.83		\$ 140,820.47	2056258	PAGOSEGUROSPARQUEVEHICULAR31ENERO29FEB	
03/02/16	15:39	0981	CGO TRANS ELEC	\$ 19,134.15		\$ 121,686.32	2085651	TO3600003500012	
03/02/16	15:42	0981	CGO TRANS ELEC	\$ 2,085.00		\$ 119,601.32	2071604	GACVISITAFABRICASDEJABONECATEPECEL4FEBRE	
03/02/16	15:48	0981	CGO TRANS ELEC	\$ 3,645.00		\$ 115,956.32	2084917	28911127221211644241	
04/02/16	16:33	0981	CGO TRANS ELEC	\$ 400.00		\$ 115,556.32	3902253	GACTRASLADODELRECTORCGUTYPEL5DEFEBRERO	
05/02/16	11:21	0981	CGO TRANS ELEC	\$ 53,716.00		\$ 61,840.32	4784420	28100581121811512247	
05/02/16	12:01	5328	DEP EN EFECTIV		\$ 1,142.00	\$ 62,982.32	3207240		
05/02/16	12:02	5328	DEP EN EFECTIV		\$ 2,000.00	\$ 64,982.32	3287242		
05/02/16	12:03	5328	DEP EN EFECTIV		\$ 2,085.00	\$ 67,067.32	3287245		
05/02/16	16:19	0981	CGO TRANS ELEC	\$ 2,085.00		\$ 64,982.32	5964772	GACVISITAEMPRESABIMBOTOLUCAEL8FEBRERO	

1/3/2016

Enlace Internet

05/02/16	16:19	0981	CGO TRANS ELEC	\$ 194.00 ✓	\$ 63,889.32	5964803	ASISTENCIAACGUTYPREPORTESPOA2015Y2016
05/02/16	16:19	0981	CGO TRANS ELEC	\$ 345.00 ✓	\$ 63,544.32	5964836	REUNIONDEACADEMIADEROBOTICAEL27ENERO
05/02/16	16:19	0981	CGO TRANS ELEC	\$ 335.00 ✓	\$ 63,209.32	5964867	ASISTENCIADELEGACIONISSSTEEL28ENERO
08/02/16	15:37	5328	DEP EN EFECTIV	\$ 1,142.00 ✓	\$ 64,351.32	3288637	
08/02/16	18:26	0981	PAGO TRAN SPEI	\$ 2,925.00 ✓	\$ 61,425.32	5462878	ADQUISICIONDERATASWISTARDECICATRIZACION REF 0000000
08/02/16	16:30	0981	PAGO TRAN SPEI	\$ 2,236.46 ✓	\$ 59,189.84	5464312	MATERIALPARAREALIZARPRUEBASDECICATRIZACION REF 0000000
08/02/16	16:33	0981	CGO TRANS ELEC	\$ 2,085.00 ✓	\$ 57,104.84	8013969	VISITAEMPRESAPASCUALBOINGEL9FEBRERO
09/02/16	10:34	0981	CGO TRANS ELEC	\$ 2,885.00 ✓	\$ 54,219.84	8632632	GACVISITAEMPRESAGERDAUCORSAEL10FEB
10/02/16	01:28	0974	PAG CHQ OI	\$ 3,050.80 ✓	\$ 51,169.04	0017808	
10/02/16	10:03	0981	CGO TRANS ELEC	\$ 2,970.00 ✓	\$ 48,199.04	0131263	GACVISITAPLANTATIAROSATOLUCAEL11FEBRERO
10/02/16	10:03	0981	CGO TRANS ELEC	\$ 10,255.00 ✓	\$ 37,944.04	0131292	GACTORNEOROBOTICAPACHUCAEL11Y12FEBRERO
10/02/16	13:57	0981	AB TRANS ELECT	\$ 200,000.00 ✓	\$ 237,944.04	0843918	TRANSFERENCIA A GASTOS DE OPERACION
10/02/16	14:02	0981	PAGO TRAN SPEI	\$ 12,180.00 ✓	\$ 225,764.04	5843532	8000VOLANTESPARADIFUSIUNENPAPEL COUCHEDEL REF 0000000
10/02/16	14:02	0981	PAGO TRAN SPEI	\$ 7,550.00 ✓	\$ 218,214.04	5843536	HOSPEDAJEPARAVALUADORESCECAEENERO REF 0000000
10/02/16	14:14	0981	CGO TRANS ELEC	\$ 1,500.00 ✓	\$ 216,714.04	0892014	COMPRADECANASTASPARAEVALUADORESDECACECA
10/02/16	14:14	0981	CGO TRANS ELEC	\$ 455.00 ✓	\$ 216,259.04	0892047	ASISTENCIAINSHIDALGUENSEEMPRESARIALEL5FE
10/02/16	14:14	0981	CGO TRANS ELEC	\$ 75.00 ✓	\$ 216,184.04	0892094	PRESENTACIONDEGUIADECURRICULUMEL2FEBRERO
10/02/16	14:14	0981	CGO TRANS ELEC	\$ 75.00 ✓	\$ 216,109.04	0892128	SESIONINFORMATIVADELAJUVENTUDEL3FEBRERO
10/02/16	14:14	0981	CGO TRANS ELEC	\$ 85.00 ✓	\$ 216,024.04	0892145	TRASLADODEALUMNOSATOLUCAEL26ENERO
10/02/16	14:14	0981	CGO TRANS ELEC	\$ 150.00 ✓	\$ 215,874.04	0892175	RECOGERCONVOCATORIASYLLEVARACTASAFIRMA
10/02/16	14:19	0981	CGO TRANS ELEC	\$ 358.00 ✓	\$ 215,516.04	0908495	ARRANQUEDEPRESTAMOSPERSONALESYCITACIONPRE
10/02/16	14:19	0981	CGO TRANS ELEC	\$ 1,060.47 ✓	\$ 214,455.57	0908545	PASTESPARACAPACITACIONDENORIMAISO9001201
10/02/16	14:22	0981	CGO TRANS ELEC	\$ 782.67 ✓	\$ 213,672.90	0913300	COMPRADOPALINASFOLDERSPARAGRADUACIONYAB
11/02/16	15:48	5328	DEP EN EFECTIV	\$ 1,906.00 ✓	\$ 215,578.90	0328784	
11/02/16	15:48	5328	DEP EN EFECTIV	\$ 2,695.00 ✓	\$ 218,273.90	0328786	
11/02/16	15:49	5328	DEP EN EFECTIV	\$ 19,000.00 ✓	\$ 237,273.90	0328790	
12/02/16	09:14	0981	CGO TRANS ELEC	\$ 2,970.00 ✓	\$ 234,303.90	3413085	GAC VISITA A EMP 12 FEB
12/02/16	09:17	0981	AB TRANS ELECT	\$ 331,727.00 ✓	\$ 566,030.90	3420742	TRASP A GTOS DE OPERACION PAGO IMPUESTOS
12/02/16	09:19	0981	CGO IMP FEDTRA	\$ 331,727.00 ✓	\$ 234,303.90	3428402	02160CAI280011631418
12/02/16	15:01	5328	DEP EN EFECTIV	\$ 1,583.60 ✓	\$ 235,887.50	3281824	
12/02/16	16:27	0981	CGO TRANS ELEC	\$ 2,075.00 ✓	\$ 233,812.50	5282285	GACVISITATELECOMTULANCINGOEL15FEBRERO
12/02/16	16:27	0981	CGO TRANS ELEC	\$ 2,085.00 ✓	\$ 231,727.50	5282302	GACVISITACLINICAQUINOTERAPIAEL13FEBRERO
12/02/16	16:27	0981	CGO TRANS ELEC	\$ 1,000.00 ✓	\$ 230,727.50	5282342	GACCONSUMOYCASETASCONFERENCIASTATIC15FEB
12/02/16	16:27	0981	CGO TRANS ELEC	\$ 1,000.00 ✓	\$ 229,727.50	5282390	GACTELAPARAMASCADASEDECADESGRADUACION20F
15/02/16	14:45	5328	DEP EN EFECTIV	\$ 1,727.00 ✓	\$ 231,454.50	3282659	
15/02/16	17:00	0981	CGO TRANS ELEC	\$ 2,885.00 ✓	\$ 228,569.50	7857705	GACVISITAEMPRESACONTINENTALELECTRISCEL16
16/02/16	14:45	0981	CGO TRANS ELEC	\$ 1,200.00 ✓	\$ 227,369.50	9309178	GACVISITACUERNAVACACONELMTRORICARDOEL16F
16/02/16	14:45	0981	CGO TRANS ELEC	\$ 2,885.00 ✓	\$ 224,484.50	9309209	GACVISITACONTINENTALELECTRISCEL17FE
16/02/16	14:45	0951	CGO TRANS ELEC	\$ 116.93 ✓	\$ 224,367.57	9309233	TALLERDEGENEROYEDUCACIONEL9FEBRERO
16/02/16	14:45	0981	CGO TRANS ELEC	\$ 2,032.00 ✓	\$ 222,335.57	9309266	COMPRADAGUAPARALASAREASDELAUTSH
16/02/16	14:45	0981	CGO TRANS ELEC	\$ 160.00 ✓	\$ 222,175.57	9309281	ENTREGADECARPETASPARASESION82
16/02/16	15:01	0981	CGO TRANS ELEC	\$ 6,577.20 ✓	\$ 221,373.67	9344615	SERVICION SANITANCAPAJEOTE2CHAMPAGNE
16/02/16	15:01	0981	CGO TRANS ELEC	\$ 6,577.20 ✓	\$ 214,796.47	9344645	REHABILITACIONDEPISOCERAMICODENSEVESCOL

1/3/2016

Enlace Internet

16/02/16	15:01	0981	CGO TRANS ELEC	\$ 243.75 ✓	\$ 214,552.72	9344672	COMPRADEFILTROPARAASPIRADORADEMANTENIME
16/02/16	15:01	0981	CGO TRANS ELEC	\$ 84.99 ✓	\$ 214,467.73	9344690	VISITAUAEHEL8FEBREROMEJORASDEINGLES
16/02/16	15:01	0981	CGO TRANS ELEC	\$ 74.99 ✓	\$ 214,392.74	9344711	VISITAUAEHEL8FEBREROMEJORASDEINGLES
16/02/16	15:01	0981	CGO TRANS ELEC	\$ 74.99 ✓	\$ 214,317.75	9344744	VISITAUAEHEL8FEBREROMEJORASDEINGLES
16/02/16	15:07	0981	PAGO TRAN SPEI	\$ 580.00 ✓	\$ 213,737.75	7556088	SERVICIODEDESORRILLADORAPARAPDDADORADELA REF 0000000
16/02/16	15:07	0981	PAGO TRAN SPEI	\$ 44,100.00 ✓	\$ 169,637.75	7556092	SERVICIOOEINTERNETMESDEFEBRERO2016 REF 0000000
16/02/16	15:07	0981	PAGO TRAN SPEI	\$ 49,846.00 ✓	\$ 119,791.75	7556096	SERVICIOELECTRICAL5DEENEROAL4FEBRERO REF 0000000
16/02/16	15:10	5328	DEP EN EFECTIV	\$ 1,725.00 ✓	\$ 121,516.75	3283622	
16/02/16	15:10	5328	DEP EN EFECTIV	\$ 527.00 ✓	\$ 122,043.75	3283624	
16/02/16	15:10	5328	DEP EN EFECTIV	\$ 2,000.00 ✓	\$ 124,043.75	3283625	
16/02/16	16:22	0981	CGO TRANS ELEC	\$ 2,600.00 ✓	\$ 121,443.75	9536633	GACTORNEOROBOTICAEDODEMEXICOEL17FEBRERO
16/02/16	16:23	0981	PAGO TRAN SPEI	\$ 2,505.60 ✓	\$ 118,938.15	7581405	LONAPARAGRADUACIONDEL20FEBREROINGENIERIA REF 0000000
16/02/16	17:22	0981	PAGO TRAN SPEI	\$ 862.00 ✓	\$ 118,076.15	7605714	103342PAGOHOSPEDAJEMTRORICARDORODRIGUEZ REF 0000000
16/02/16	17:24	0981	PAGO TRAN SPEI	\$ 1,656.00 ✓	\$ 116,420.15	7606124	PAGOHOSPEDAJEDULCEARIANAYJORGELARAUTSH REF 0000000
17/02/16	10:55	0981	CGO TRANS ELEC	\$ 9,100.00 ✓	\$ 107,320.15	0311628	GACPARAEL17DEFEBRERO2016
17/02/16	15:24	0981	CGO TRANS ELEC	\$ 74.99 ✓	\$ 107,245.16	1243482	VISITAUAEHEL8FEBREROMODELOMEJORASDEINGLE
17/02/16	15:24	0981	CGO TRANS ELEC	\$ 74.99 ✓	\$ 107,170.17	1243510	VISITAUAEHEL8FEBREROMODELOMEJORASDEINGLE
17/02/16	15:24	0981	CGO TRANS ELEC	\$ 74.99 ✓	\$ 107,095.18	1243527	VISITAUAEHEL8FEBREROMODELOMEJORASDEINGLE
17/02/16	15:24	0981	CGO TRANS ELEC	\$ 74.99 ✓	\$ 107,020.19	1243548	VISITAUAEHEL8FEBREROMODELOMEJORASDEINGLE
17/02/16	16:24	0981	CGO TRANS ELEC	\$ 74.99 ✓	\$ 106,945.20	1243579	VISITAUAEHEL8FEBREROMODELOMEJORASDEINGLE
17/02/16	15:24	0981	CGO TRANS ELEC	\$ 74.99 ✓	\$ 106,870.21	1243606	VISITAUAEHEL8FEBREROMODELOMEJORASDEINGLE
17/02/16	15:24	0981	CGO TRANS ELEC	\$ 2,970.00 ✓	\$ 103,900.21	1243620	GACVISITAEMPRESACOCAFEMSAEL18FEBRERO
17/02/16	15:55	5328	DEP EN EFECTIV	\$ 3,462.70 ✓	\$ 107,362.91	3284471	

Movimientos : 1 - 100 de 185

[Siguientes 85>](#)

- Exporta en TXT
- Exporta en XLS

Imprimir

Exportar

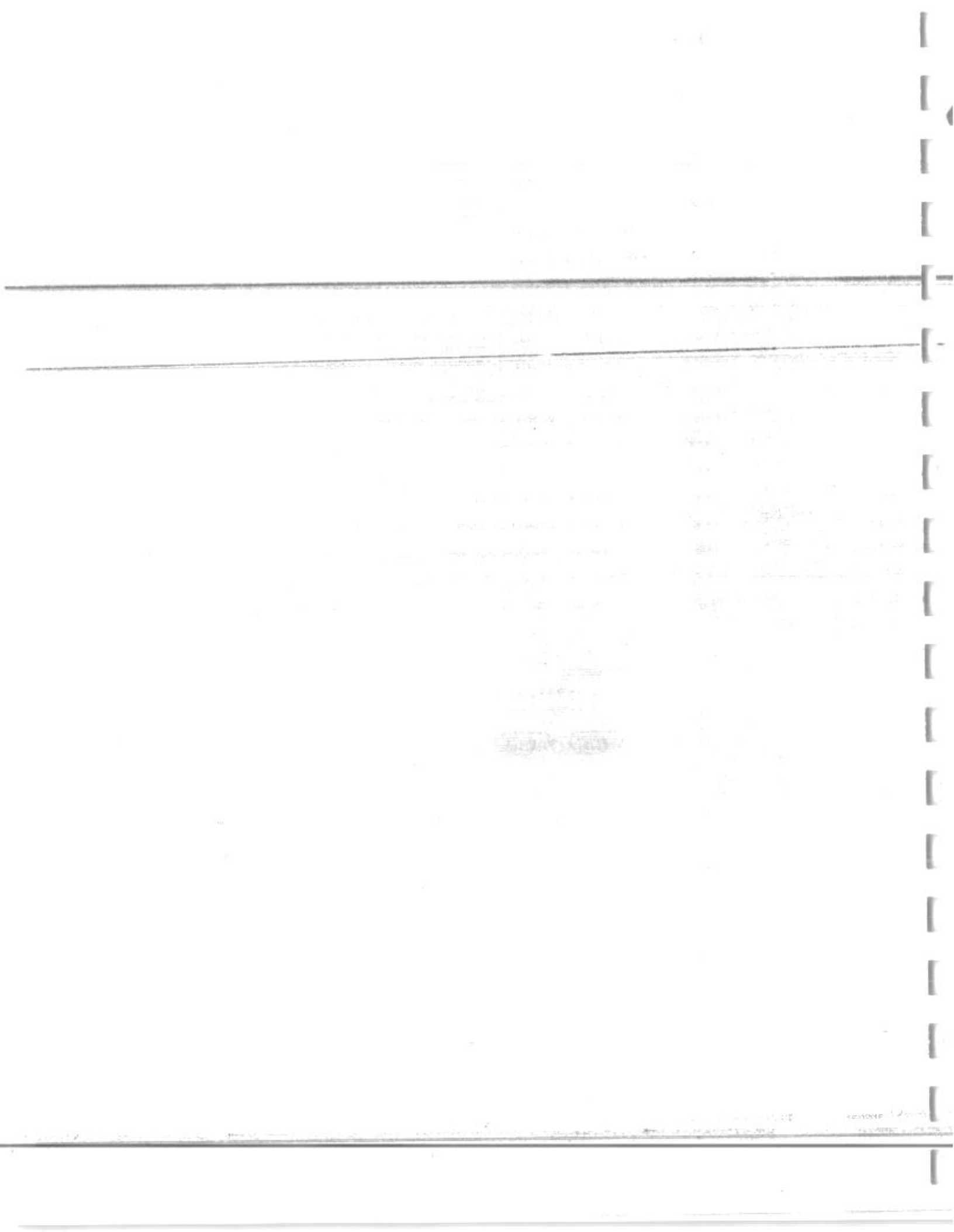



Consultas



Transferencias



Tesorería



Servicios

Administración
y control

FXonline

SANTANDER TRADE

Usuario: JUAN RAUL ZARAGOZA CORTES
 Último acceso: 01-MAR-2016 13:10

1 de Marzo de 2016
 15:36 p.m.

Consulta de movimientos de cuenta de cheques

► Consultas > Movimientos > Chequeras



SITIO SEGURO



Dato único



Ayuda



Finalizar sesión

Contrato: 80120785597 UNIVERSIDAD TECNOLOGICA DE LA SIERRA HID

Cuenta: 65500997369 UNIVERSIDAD TECNOLOGICA DE LA SIERRA HID
 Período de: null al null

Total de cargos: 70 por \$ 244,029.96
 Total de abonos: 15 por \$ 182,373.24

Fecha	Hora	Suc.	Descripción	Cargo	Abono	Saldo	Referencia	Concepto	Referencia Interbancaria
18/02/16	16:09	0981	PAGO TRAN SPEI	\$ 3,900.00		\$ 103,482.91	8053819	PAGOEXAMENMEXPROTECFRANCESUTSH REF 0000000	
18/02/16	16:15	0981	CGO TRANS ELEC	\$ 513.00		\$ 102,949.91	3175095	CÓMPRADEOPALINASPARGADUACIONDEL20FEB	
18/02/16	16:15	0981	CGO TRANS ELEC	\$ 1,250.00		\$ 101,699.91	3175116	TALLERCAPACITACIONYACTUALIZACIONEXPEDIEN	
19/02/16	10:24	0981	CGO TRANS ELEC	\$ 375.00		\$ 101,324.91	3903699	DFUSIONXOCHIATIPANCALNALIHUAZALINGOPAPAT	
19/02/16	10:24	0981	CGO TRANS ELEC	\$ 319.00		\$ 101,005.91	3903725	TORACIONDELLANTASTSUSU1DELPARQUEVEHICULA	
19/02/16	10:24	0981	CGO TRANS ELEC	\$ 75.00		\$ 100,930.91	3903760	PRESENTACIONDEGUIADECOMPETENCIASEL2FEBRE	
19/02/16	10:24	0981	CGO TRANS ELEC	\$ 75.00		\$ 100,855.91	3903816	AISTENCIAIDIRECCIONDEPROFESIONESSEL10FEB	
19/02/16	10:24	0981	CGO TRANS ELEC	\$ 75.00		\$ 100,780.91	3903841	PRESENTACIONDELFONDONACIONALDELEMPRENDED	
19/02/16	10:24	0981	CGO TRANS ELEC	\$ 100.00		\$ 100,680.91	3903865	ASISTENCIAITORNEOXREGIONALENTIZAYUCA	
19/02/16	10:26	0981	PAGO TRAN SPEI	\$ 11,951.00		\$ 88,729.91	8182192	COMBUSTIBLEFOLIO040AL052DIESEL004AL007 REF 0000000	
19/02/16	11:03	5328	DEP EN EFECTIV		\$ 1,380.00	\$ 90,109.91	3285450		
19/02/16	11:42	0981	PAGO TRAN SPEI	\$ 3,900.03		\$ 86,209.88	8220523	PAGODEAREGLOSPARAEVENTODEGRADUACION20FEB REF 0000000	
19/02/16	15:27	0981	CGO TRANS ELEC	\$ 1,700.00		\$ 84,509.88	5135145	2LLANTASPARATSURUIDELPARQUEVEHICULAR	
19/02/16	15:27	0981	CGO TRANS ELEC	\$ 2,085.00		\$ 82,424.88	5135181	GACVISITAEMPRESAALMEXAEL22FEBRERO	
19/02/16	15:27	0981	CGO TRANS ELEC	\$ 280.02		\$ 82,134.86	5135196	GESTIONESADMINISTRATIVASEL21FEBREROYCOMB	
19/02/16	15:27	0981	CGO TRANS ELEC	\$ 445.00		\$ 81,689.86	5135218	VISITAESTADIAPACHUCAEL5FEBRERO	
19/02/16	15:27	0981	CGO TRANS ELEC	\$ 2,999.99		\$ 78,689.87	5135246	ALIMENTOSPARAVALUADORESCAECA262728Y29E	
19/02/16	15:35	0981	CGO TRANS ELEC	\$ 75.00		\$ 78,614.87	5159612	ASISTENCIARELACIONESEXTERIORESEL11FEBRER	
19/02/16	15:35	0981	CGO TRANS ELEC	\$ 200.17		\$ 78,414.70	5159657	COMBUSTIBLEPARACAMIONETARAVIDELRECTOR	
19/02/16	15:35	0981	CGO TRANS ELEC	\$ 3,163.85		\$ 75,250.85	5159689	INSUMOSPAREAREUNIONESDETRABAJOENRECTORIA	
19/02/16	15:35	0981	CGO TRANS ELEC	\$ 325.00		\$ 74,925.85	5159719	ENTREGADEREPORTESDEESTADIATICABILIBIOTECA	
19/02/16	15:35	0981	CGO TRANS ELEC	\$ 85.00		\$ 74,840.85	5159773	TRASLADODEALUMNOSEL28ENERO	
19/02/16	15:38	0981	CGO TRANS ELEC	\$ 2,049.01		\$ 72,791.84	5169274	INSUMOSPAREEVENTODEGRADUACION20FEBRERO	
19/02/16	15:41	0981	PAGO TRAN SPEI	\$ 754.00		\$ 72,037.84	8374694	ADQUICIONDELIBROGENEROSALUDPARAPYE REF 0000000	
19/02/16	15:41	0981	PAGO TRAN SPEI	\$ 3,171.00		\$ 68,866.84	8374705	CONSUMODEALIMENTOSPACACECAENERO REF 0000000	
19/02/16	15:48	0981	CGO TRANS ELEC	\$ 3,249.00		\$ 65,617.84	5204010	GLOBOSYVARILLASPARAEQUIDADGENEROENTREGA	
19/02/16	15:52	0981	PAGO TRAN SPEI	\$ 8,429.24		\$ 57,188.60	8380959	01455730061480916025 REF 0000000	
19/02/16	15:52	0981	PAGO TRAN SPEI	\$ 18,668.00		\$ 38,520.60	8380962	COMBUSTIBLEFOLIO050AL053AL069DIESEL008AL REF 0000000	
19/02/16	15:53	0782	DEVOL SPEI		\$ 8,429.24	\$ 46,949.84	8381553	DEVOLUCION 13 Beneficiario no reconoce el pago 01291400200	
19/02/16	16:00	0981	PAGO TRAN SPEI	\$ 2,720.00		\$ 44,229.84	8385476	PAGOHOSPEDAJEPARAMAESTROSDEFRANCESEL25FE REF 0000000	
19/02/16	16:47	0981	PAGO TRAN SPEI	\$ 8,700.00		\$ 35,529.84	8411864	50PINESIMPRESOSACOLORYENCAPSULADOSCONGOT REF 0000000	
19/02/16	18:48	0981	CGO TRANS ELEC	\$ 4,180.00		\$ 31,349.84	5425272	LAVADODECORTINASYBANDERADEMEXICOPARACERE	
22/02/16	14:51	0981	CGO TRANS ELEC	\$ 2,085.00		\$ 29,264.84	7118526	GACVISIT *TASCUALBOINGEL23FEBRERO	
23/02/16	14:18	0981	PAGO TRAN SPEI	\$ 3,480.00		\$ 25,784.84	6828434	SONORIZACIONEVENTODEGRADUACION20FEBRERO REF 0000000	

1/3/2016

Enlace Internet

23/02/16	14:26	0981	CGO TRANS ELEC	\$ 170.00 ✓	\$ 25,614.84	8708848	TRASLADODEALUMNOSEL5Y9FEBRERO
23/02/16	14:26	0981	CGO TRANS ELEC	\$ 2,875.00 ✓	\$ 22,739.84	8708871	GACVISITAEMPRESACIATIVEL24FEBRERO
23/02/16	14:26	0981	CGO TRANS ELEC	\$ 280.00 ✓	\$ 22,459.84	8708892	GACGRABARAUDIODELMTRORICARDO24FEBRERO
23/02/16	14:29	0981	CGO TRANS ELEC	\$ 12,000.00 ✓	\$ 10,459.84	8718112	GACTORNEOROBOTICAREEDUCAAGUASCALIENTES24
23/02/16	15:24	5328	DEP EN EFECTIV	\$ 2,800.00 ✓	\$ 13,259.84	3287472	
23/02/16	15:25	5328	DEP EN EFECTIV	\$ 2,624.00 ✓	\$ 15,883.84	3287475	
23/02/16	15:28	5328	DEP EN EFECTIV	\$ 2,800.00 ✓	\$ 18,683.84	3287477	
23/02/16	15:27	5328	DEP EN EFECTIV	\$ 1,964.00 ✓	\$ 20,647.84	3287479	
23/02/16	15:28	5328	DEP EN EFECTIV	\$ 2,178.79 ✓	\$ 22,826.63	3287481	
23/02/16	15:30	5328	DEP EN EFECTIV	\$ 575.20 ✓	\$ 23,401.83	3287482	
24/02/16	11:45	0981	AB TRANS ELECT	\$ 100,000.00 ✓	\$ 123,401.83	9805442	TRANSFERENCIA A GASTOS DE OPERACION
24/02/16	11:52	0981	CGO TRANS ELEC	\$ 2,075.00 ✓	\$ 121,326.83	9825006	GACVISITAEMPRESATELECOMTULANCINGOEL25FEB
24/02/16	11:52	0981	CGO TRANS ELEC	\$ 7,388.00 ✓	\$ 113,938.83	9825027	GACCONGRESOFISIOTERAPIA25Y26FEBREROLEONG
24/02/16	11:52	0981	CGO TRANS ELEC	\$ 2,000.00 ✓	\$ 111,938.83	9825052	GACUNIVTULATESTFRANCESEL25FEBRERO
25/02/16	13:37	5328	DEP EN EFECTIV	\$ 1,544.00 ✓	\$ 113,482.83	3288568	
25/02/16	13:48	0981	CGO TRANS ELEC	\$ 911.00 ✓	\$ 112,571.83	1909682	GACPAGOTENENCIAAUTOBUSDINA
25/02/16	13:48	0981	CGO TRANS ELEC	\$ 85.00 ✓	\$ 112,486.83	1909712	TRASLADODEDOCUMENTOSEL16FEBRERO
25/02/16	13:48	0981	CGO TRANS ELEC	\$ 305.00 ✓	\$ 112,181.83	1909769	VISITAALUMNOSESTADIAEL8FEBRERO
25/02/16	13:48	0981	CGO TRANS ELEC	\$ 385.00 ✓	\$ 111,796.83	1909787	VISITAALUMNOSESTADIAEL11FEBRERO
25/02/16	13:48	0981	CGO TRANS ELEC	\$ 229.90 ✓	\$ 111,566.93	1909821	COMPRADETIQUETASPARAEVENTODEGRADUACION2
25/02/16	13:48	0981	CGO TRANS ELEC	\$ 85.00 ✓	\$ 111,481.93	1909854	TALELRDEEMPRENDEDORESCITNOVAEL20FEBRERO
25/02/16	13:48	0981	CGO TRANS ELEC	\$ 270.00 ✓	\$ 111,211.93	1909886	SESIONENLA SEMARNATEL4FEBRERO
25/02/16	13:48	0981	CGO TRANS ELEC	\$ 260.00 ✓	\$ 110,951.93	1909917	VISITAALUMNOSESTADIAEL08FEBRERO
25/02/16	13:48	0981	CGO TRANS ELEC	\$ 325.00 ✓	\$ 110,626.93	1909962	ENTREGADEREPORTESDEESTADISTICASEL18FEBRE
25/02/16	13:59	0981	CGO TRANS ELEC	\$ 1,807.10 ✓	\$ 108,819.83	1948148	INSUMOSPARACEREMONIADegraduacionEL20FEBR
25/02/16	13:59	0981	CGO TRANS ELEC	\$ 375.00 ✓	\$ 108,444.83	1948196	DIFUSIONEL238911DEFEBREROADIFPLANTELES
25/02/16	13:59	0981	CGO TRANS ELEC	\$ 963.00 ✓	\$ 107,481.83	1948226	TRASLADODEALUMNSOAVISITASAEMPRESAS
25/02/16	13:59	0981	CGO TRANS ELEC	\$ 264.00 ✓	\$ 107,217.83	1948251	ENTREGAPROYECTOSDGESUEL16Y22FEBRERO
25/02/16	13:59	0981	CGO TRANS ELEC	\$ 100.00 ✓	\$ 107,117.83	1948351	ADQUISICIONDEGANCHOSPARACEREMONIAGRADUAC
25/02/16	13:59	0981	CGO TRANS ELEC	\$ 280.00 ✓	\$ 106,837.83	1948366	ENTREGACORRESPONDENCIAASUBSECRETARIAEL18
25/02/16	13:59	0981	CGO TRANS ELEC	\$ 5,772.79 ✓	\$ 101,065.04	1948399	MANTENIMIENTOALUVVERDEHMT8511
25/02/16	13:59	0981	CGO TRANS ELEC	\$ 2,085.00 ✓	\$ 98,980.04	1948430	GACVISITAPLANTATIAROSAEEL27FEBRERO
25/02/16	14:04	0981	PAGO TRAN SPEI	\$ 19,140.00 ✓	\$ 79,840.04	9423319	TONNERPARAIMPRESORADELADIRECCIONACADEMIC REF 0000000
25/02/16	14:04	0981	PAGO TRAN SPEI	\$ 243.60 ✓	\$ 79,596.44	9423322	MANTENIMIENTOALAUTOBUSDINA REF 0000000
25/02/16	14:04	0981	PAGO TRAN SPEI	\$ 3,500.00 ✓	\$ 78,096.44	9423325	MANTENIMIENTOY PINTURAATSURU1HMT8521 REF 0000000
25/02/16	14:04	0981	PAGO TRAN SPEI	\$ 20,932.00 ✓	\$ 55,164.44	9423329	COMBUSTIBLEFOLIO070AL091DIESEL016AL022 REF 0000000
25/02/16	14:06	0981	PAGO TRAN SPEI	\$ 8,429.24 ✓	\$ 46,735.20	9425095	01455730061430916025 REF 0000000
25/02/16	16:55	0981	AB TRANS ELECT	\$ 85,000.00 ✓	\$ 101,735.20	2453952	TRANSFERENCIA A GASTOS DE OPERACION
25/02/16	16:57	0981	CGO TRANS ELEC	\$ 48,500.00 ✓	\$ 53,235.20	2160998	MATERIALPARADANZAENENCUENTROXXNACIONAL
26/02/16	15:02	0981	CGO TRANS ELEC	\$ 2,085.00 ✓	\$ 51,150.20	4476781	GACVISITAEMPRESAPRAXISEL29FEBRERO
26/02/16	15:55	5328	DEP EN EFECTIV	\$ 2,875.00 ✓	\$ 54,025.20	3289584	
29/02/16	10:00	0981	PAGO TRAN SPEI	\$ 180.00 ✓	\$ 53,845.21	5523482	INSUMOS PARA EL AREA DE RECTORIA REF 0000000

29/02/16	10:02	0981	CGO TRANS ELEC	\$ 2,085.00 ✓	\$ 51,760.21	5942861	GACVISITAMUSEOUNAMEL1MARZO
29/02/16	10:02	0981	CGO TRANS ELEC	\$ 2,085.00 ✓	\$ 49,675.21	5842882	GACVISITAMUSEOUNAMEL1MARZO
29/02/16	13:31	0981	CGO TRANS ELEC	\$ 2,085.00 ✓	\$ 47,590.21	6978030	GAC VISITA GUIADA MUSEO UNAM 01MZO
29/02/16	13:31	0981	CGO TRANS ELEC	\$ 2,085.00 ✓	\$ 45,505.21	6978087	GAC VISITA GUIADA MUSEO UNAM 01MZO
29/02/16	13:34	0981	CGO TRANS ELEC	\$ 2.00 ✓	\$ 45,503.21	6995555	ABONO NO CORRESPONDIDO
29/02/16	13:35	0981	CGO TRANS ELEC	\$ 0.02 ✓	\$ 45,503.19	7000233	MOVIMIENTO NO CORRESPONDIDO
29/02/16	17:19	5328	BON COM ANUALI	\$ 175.00 ✓	\$ 45,678.19	0	BGPROMCL PROMOCION O CONSERVACION DE CLIENTES
29/02/16	17:19	5328	AN/BON IVA COM	\$ 28.00 ✓	\$ 45,706.19	0	BGPROMCL PROMOCION O CONSERVACION DE CLIENTES

Movimientos : 101 - 185 de 185

< Anteriores 100

Exporta en TXT

Exporta en XLS

Imprimir **Exportar**

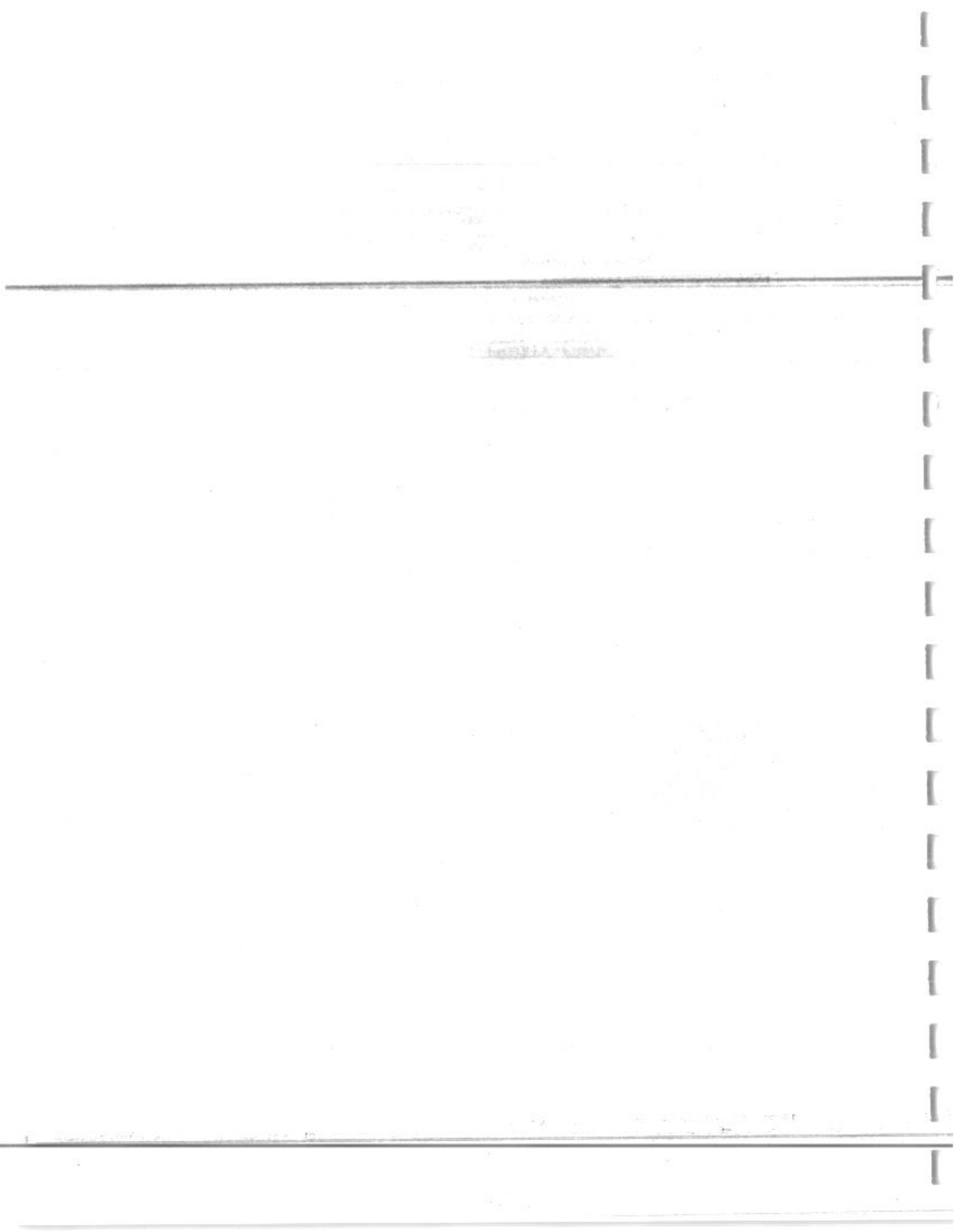

UNIVERSIDAD TECNOLÓGICA DE LA SIERRA HIDALGUENSE
BANCO SANTANDER (MEXICO), S.A.
No. DE CUENTA: 65500997386
SUBSIDIO FEDERAL
CONCILIACIÓN BANCARIA CORRESPONDIENTE
AL MES DE FEBRERO DE 2016

SALDO EN LIBROS AL 29 DE FEBRERO DE 2016

2,000,153.03

MAS:

ABONOS DE BANCOS NO CORRESPONDIDOS
Anexo 1

ABONOS DE UNIVERSIDAD NO CORRESPONDIDOS
Anexo 2

0.00

0.00

MENOS:

CARGOS DEL BANCO NO CORRESPONDIDOS
Anexo 3

0.00

CARGOS DE UNIVERSIDAD NO CORRESPONDIDOS
Anexo 4

0.00

0.00

SALDO EN BANCOS AL 29 DE FEBRERO DE 2016

\$ 2,000,153.03

ELABORÓ

L.C. MA. ELENA VILLEGAS VELASCO
ENCARGADA DEL DEPTO. DE
PRESUPUESTO Y CONTABILIDAD

REVISÓ

L.C. JUAN RAÚL ZARAGOZA CORTÉS
ENCARGADO DE LA DIRECCIÓN DE
ADMINISTRACIÓN Y FINANZAS

AUTORIZÓ

MTRO. RICARDO RODRÍGUEZ ALARCÓN
ENCARGADO DE LA RECTORÍA

THE UNIVERSITY OF CHICAGO
DEPARTMENT OF CHEMISTRY
5800 S. UNIVERSITY AVENUE
CHICAGO, ILLINOIS 60637

RECEIVED

NOV 15 1964

PROFESSOR

DR. J. H. GOLDSTEIN

UNIVERSITY OF CHICAGO

11-15-64

Dear Professor:

Enclosed are two copies of a letter from the University of Chicago Press regarding the publication of your paper in the Journal of Applied Physics.

Sincerely,
[Signature]



Consultas



Transferencias



Tesorería



Servicios

Administración
y control

FXonline

SANTANDER TRADE

Usuario: JUAN RAUL ZARAGOZA CORTES
 Último acceso: 01-MAR-2016 13:10

1 de Marzo de 2016
 15:37 p.m.

Consulta de movimientos de cuenta de cheques

► Consultas > Movimientos > Chequeras



SITIO SEGURO

Demo
enlace

Ayuda

Finalizar
sesión

Contrato: 80120785597 UNIVERSIDAD TECNOLOGICA DE LA SIERRA HID

Cuenta: 65500997386 UNIVERSIDAD TECNOLOGICA DE LA SIERRA HID
 Período de: 02/02/2016 al 29/02/2016

Total de cargos: 5 por \$ 688,211.78
 Total de abonos: 1 por \$ 1,999,384.00

Fecha	Hora	Suc.	Descripción	Cargo	Abono	Saldo	Referencia	Concepto	Referencia Interbancaria
03/02/16	14:27	0981	PAGO TRAN SPEI	\$ 1,484.78		\$ 687,496.03	0417193	ADQDEREGULADORAL TOVOLTAJEPROTECCIONCOMPU REF 0000000	
10/02/16	13:57	0981	CGO TRANS ELEC	\$ 200,000.00		\$ 487,496.03	0843918	TRANSFERENCIA A GASTOS DE OPERACION	
12/02/16	09:17	0981	CGO TRANS ELEC	\$ 331,727.00		\$ 155,769.03	3420742	TRASP A GTOS DE OPERACION PAGO IMPUESTOS	
24/02/16	11:45	0981	CGO TRANS ELEC	\$ 100,000.00		\$ 55,769.03	9805442	TRANSFERENCIA A GASTOS DE OPERACION	
25/02/16	16:55	0981	CGO TRANS ELEC	\$ 55,000.00		\$ 769.03	2453952	TRANSFERENCIA A GASTOS DE OPERACION	
29/02/16	08:33	7465	AB TRANSF SPEI		\$ 1,999,384.00	\$ 2,000,153.03	5470412	11-614-276 PAGO TESOFE 0100 0004552 001180228001000108	

Movimientos: 1 - 6 de 6

- Exporta en TXT
 Exporta en XLS

Imprimir

Exportar

UNIVERSIDAD TECNOLÓGICA DE LA SIERRA HIDALGUENSE
BANCO SANTANDER (MEXICO), S.A.
No. DE CUENTA: 65500997372
SUBSIDIO ESTATAL
CONCILIACIÓN BANCARIA CORRESPONDIENTE
AL MES DE FEBRERO DE 2016

SALDO EN LIBROS AL 29 DE FEBRERO DE 2016 1,102.00

MAS:

ABONOS DE BANCOS NO CORRESPONDIDOS 0.00
Anexo 1

ABONOS DE UNIVERSIDAD NO CORRESPONDIDOS 0.00 0.00
Anexo 2

MENOS:

CARGOS DEL BANCO NO CORRESPONDIDOS 0.00
Anexo 3

CARGOS DE UNIVERSIDAD NO CORRESPONDIDOS 0.00 0.00
Anexo 4

SALDO EN BANCOS AL 29 DE FEBRERO DE 2016 \$ 1,102.00

ELABORÓ

L.C. MA. ELENA VILLEGAS VELASCO
ENCARGADA DEL DEPTO. DE
PRESUPUESTO Y CONTABILIDAD

REVISÓ

L.C. JUAN RAÚL ZARAGOZA CORTÉS
ENCARGADO DE LA DIRECCIÓN DE
ADMINISTRACIÓN Y FINANZAS

AUTORIZÓ

MTRO. RICARDO RODRIGUEZ ALARCÓN
ENCARGADO DE LA RECTORÍA

UNIVERSIDAD TECNOLÓGICA DE LA SIERRA HID ALGUENSE

MEX-TAMP-KM-100

ZACUALTIPAN, ZACUALTIPAN DE ANGEL

HGO, HIDALGO

C.P. 43200

C.R. 43207

F03135328



0216370365806550403001

0008567

CODIGO DE CLIENTE NO. 06550403

R.F.C. UTS970701 HT4

MONEDA : MONEDA NACIONAL

SUCURSAL: 5328 SUC. ZACUALTIPAN

TELEFONO: 51-69-43-00 DEL D.F.; 0 LADA 01800-50-10-000

PERIODO : 01 AL 29 DE FEBRERO DE 2016

HOJA 1 DE 1

INFORMACION A CLIENTES

RESUMEN INFORMATIVO

PRODUCTO		MES ANTERIOR		MES ACTUAL		INTERESES BRUTOS	COMISIONES COBRADAS	* GAT NOMINAL	* GAT REAL
CUENTA TRADICIONAL	65-50099737-2	1,102.00	100.00%	1,102.00	100.00%	0.00	0.00		
INVERSION CRECIENTE	66-50099737-2	0.00	0.00%	0.00	0.00%	0.00	0.00	0.00%	-3.13%
TOTAL		1,102.00	100.00%	1,102.00	100.00%				

CUENTA DE CHEQUES

CUENTA TRADICIONAL 65-50099737-2

SALDO PROMEDIO	1,102.00	SALDO INICIAL	1,102.00	CLABE	014313655009973729
TASA BRUTA DE INTERES ANUAL	0.0000%	+ DEPOSITOS	0.00	+ INTERESES BRUTOS	
DIAS DEL PERIODO	29	- RETIROS	0.00	- I.S.R. RETENIDO (.50%)	
SDO. PROMEDIO MINIMO	5,000.00	= SALDO ACTUAL	1,102.00	= INTERESES NETOS	
CORTE AL 29/02/2016				COMISIONES COBRADAS	

INVERSION CRECIENTE

INVERSION CRECIENTE 66-50099737-2

SALDO PROMEDIO	0.00	SALDO INICIAL	0.00	* GAT NOMINAL	0.00%
DIAS DEL PERIODO	29	+ DEPOSITOS	0.00	* GAT REAL	-3.13%
CORTE AL 29/02/2016		- RETIROS	0.00	+ INTERESES BRUTOS	
		= SALDO ACTUAL	0.00	- I.S.R. RETENIDO (.50%)	
				= INTERESES NETOS	

DETALLE DE MOVIMIENTOS CUENTA DE CHEQUES

CUENTA TRADICIONAL 65-50099737-2

FECHA	FOLIO	DESCRIPCION	DEPOSITOS	CLABE	RETIROS	SALDO
31-ENE-2016		SALDO FINAL DEL PERIODO ANTERIOR		014313655009973729		1,102.00
		TOTAL	0.00		0.00	1,102.00

DETALLE DE MOVIMIENTOS INVERSION CRECIENTE

INVERSION CRECIENTE 66-50099737-2

FECHA	FOLIO	DESCRIPCION	DEPOSITOS	RETIROS	SALDO
31-ENE-2016		SALDO FINAL DEL PERIODO ANTERIOR			0.00
		TOTAL	0.00	0.00	0.00

* GAT NOMINAL Y REAL: ANTES DE IMPUESTOS.
 * GAT REAL: LA GAT REAL ES EL RENDIMIENTO QUE SE OBTENDRIA DESPUES DE DESCUNTAR LA INFLACION.

BANCO SANTANDER (MEXICO) S.A., INSTITUCION DE BANCA MULTIPLE, GRUPO FINANCIERO SANTANDER MEXICO,
 R.F.C. BSM970519D08

PROLONGACION PASEO DE LA REFORMA NO. 500 PISO 2 MOD. 206, COL. LOMAS DE SANTA FE,
 DELEGACION ALVARO OBREGON C.P. 01210, MEXICO, D.F.

AGRADECEREMOS NOS COMUNIQUE SUS OBJECIONES EN UN PLAZO DE 90 DIAS DE LO CONTRARIO CONSIDERAREMOS SU CONFORMIDAD.

Proteja su información suscribiendo a
 Paperless su estado de cuenta por correo
 electrónico. Sin necesidad de firmas.



SIGNIFICADO DE ABREVIATURAS UTILIZADAS EN EL ESTADO DE CUENTA:

ABO=	ABONO (S)	DEB=	DEBITO	NO=	NUMERO
ANUL=	ANULACION	DEP=	DEPOSITO	NOM=	NOMINA
ANT=	ANTICIPO	DEV=	DEVOLUCION (ES)	ORD=	ORDEN
ANTICIP=	ANTICIPADO	DISP=	DISPOSICION	P=	POR
ASEG=	ASEGURAMIENTO	DOMIC=	DOMICILIACION	PAG=	PAGARE (S)
AUT=	AUTOMATICO	EFEC=	EFFECTIVO	PER=	PERIODO
AUTO=	AUTOMOVIL, AUTOMOTRIZ	ELEC=	ELECTRONICO (A)	PGO=	PAGO
BONI=	BONIFICACION	EQUIV=	EQUIVALENTE	PZO=	PLAZO
C=	CON	ESQ=	ESQUEMA	REC=	RECIBO
C/U=	CADA UNO (A)	FACT=	FACTURACION	REN=	RENDIMIENTO
C.A.T.=	COSTO ANUAL TOTAL	FEE=	FECHA	S=	SOBRE
C.E.R.=	COSTO EFECTIVO REMANENTE	FED=	FEDERAL (ES)	SBC=	SALVO BUEN COBRO
CAJ=	CAJERO (S)	G.A.T.=	GANANCIA ANUAL TOTAL	SDO=	SALDO
CANC=	CANCELACION	IMP=	IMPUESTO (S)	SEG=	SEGURO (S)
CAP=	CAPITAL	INI=	INICIAL	SPEI=	SISTEMA DE PAGOS ELECTRONICOS
CERTIF=	CERTIFICADO	INT / INTS=	INTERES (ES)	SUC=	SUCURSAL
CGO=	CARGO	INTAL=	INTERNACIONAL	T=	TASA
CH=	CHEQUE (S, RA)	INV=	INVERSION	TARJ=	TARJETA (S)
COB=	COBRO	LIC=	LINEA DE CREDITO INMEDIATA	TEF=	TRANSFERENCIA ELECTRONICA DE FONDOS
COM=	COMISION	LIQ=	LIQUIDACION	TPV=	TERMINAL PUNTO DE VENTA
CR=	CREDITO	LOC=	LINEA DE COBERTURA	TRANSF=	TRANSFERENCIA
CRED=	CREDITO	LPI=	LINEA DE PROTECCION INMEDIATA	VTA=	VENTA (S)
CTA=	CUENTA (S)	MORA=	MORATORIO (S)	VTO=	VENCIMIENTO
		N. OP=	NUMERO DE OPERACION (ES)		

MENSAJES IMPORTANTES

CERTIFICAMOS

LA ENTIDAD FINANCIERA DEL GRUPO FINANCIERO SANTANDER MEXICO QUE EMITE EL PRESENTE ESTADO DE CUENTA, RECIBE LAS CONSULTAS, RECLAMACIONES O ACLARACIONES, EN SU UNIDAD ESPECIALIZADA DE ATENCION A USUARIOS, UBICADA EN AV. VASCO DE QUIROGA NO. 3900, TORRE A PISO 13, CORP. DIAMANTE, COL. LOMAS DE SANTA FE, DELEGACION CUAJIMALPA, C.P. 05100, MEXICO, D.F. Y POR CORREO ELECTRONICO UEAC@SANTANDER.COM.MX O TELEFONOS 01 800 503 2855 (LADA SIN COSTO), (01 55) 5267 5279, (01 55) 5267 5290, (01 55) 5267 6606, (01 55) 5267 5272, (01 55) 5267 5150 Y FAX (01 55) 5169 4440, EXT. 20170, ASI COMO EN CUALQUIERA DE SUS SUCURSALES U OFICINAS. EN EL CASO DE NO OBTENER UNA RESPUESTA SATISFACTORIA, PODRA ACUDIR A LA COMISION NACIONAL PARA LA PROTECCION Y DEFENSA DE LOS USUARIOS DE SERVICIOS FINANCIEROS:
 DIRECCION EN INTERNET: WWW.CONDUSEF.GOB.MX
 TELEFONOS: (55) 5340 0999 Y (01 800) 999 80 80

SI DESEA RECIBIR TRANSFERENCIAS ELECTRONICAS DE FONDOS INTERBANCARIAS, DEBERA INFORMAR A LA PERSONA QUE LE ENVIARA LA O LAS TRANSFERENCIAS RESPECTIVAS, EL NUMERO DE CLAVE BANCARIA ESTANDAR (CLABE) DE LA CUENTA RECEPTORA DE LOS FONDOS, SEGUN SE INDICA EN ESTE ESTADO DE CUENTA, ASI COMO EL NOMBRE DE ESTE BANCO.

BANCO SANTANDER (MEXICO), S.A., HACE DEL CONOCIMIENTO DEL CLIENTE QUE UNICAMENTE ESTAN GARANTIZADOS POR EL IPAB: LOS DEPOSITOS BANCARIOS DE DINERO A LA VISTA RETIRABLES EN DIAS PREESTABLECIDOS, DE AHORRO Y A PLAZO O CON PREVIO AVISO, ASI COMO LOS PRESTAMOS Y CREDITOS QUE ACEPTE EL BANCO HASTA POR EL EQUIVALENTE A CUATROCIENTAS MIL UDIS POR PERSONA.

INCUMPLIR SUS OBLIGACIONES LE PUEDE GENERAR COMISIONES.

UNIVERSIDAD TECNOLÓGICA DE LA SIERRA HIDALGUENSE
BANCO SANTANDER (MEXICO), S.A.
No. DE CUENTA: 65501000275
FONDO DE RESERVA
CONCILIACIÓN BANCARIA CORRESPONDIENTE
AL MES DE FEBRERO DE 2016

SALDO EN LIBROS AL 29 DE FEBRERO DE 2016 \$ 208,084.69

MAS:

ABONOS DE BANCOS NO CORRESPONDIDOS 0.00
Anexo 1

ABONOS DE UNIVERSIDAD NO CORRESPONDIDOS 0.00 0.00
Anexo 2

MENOS:

CARGOS DEL BANCO NO CORRESPONDIDOS 0.00
Anexo 3

CARGOS DE UNIVERSIDAD NO CORRESPONDIDOS 0.00 0.00
Anexo 4

SALDO EN BANCOS AL 29 DE FEBRERO DE 2016 \$ 208,084.69

SALDO EN INVERSION AL 29 DE FEBRERO DE 2016 4,471,571.92

SALDO EN BANCOS MAS INVERSION AL 29 DE FEBRERO DE 2016 \$ 4,679,656.61

ELABORÓ

L.C. MA. ELENA VILLEGAS VELASCO
ENCARGADA DEL DEPTO. DE
PRESUPUESTO Y CONTABILIDAD

REVISÓ

L.C. JUAN RAÚL ZARAGOZA CORTÉS
ENCARGADO DE LA DIRECCIÓN DE
ADMINISTRACIÓN Y FINANZAS

AUTORIZÓ

MTRO. RICARDO RODRIGUEZ ALARCÓN
ENCARGADO DE LA RECTORÍA

THE UNIVERSITY OF CHICAGO
DIVISION OF THE PHYSICAL SCIENCES
DEPARTMENT OF CHEMISTRY
5708 SOUTH CAMPUS DRIVE
CHICAGO, ILLINOIS 60637

1980-1981

PHYSICAL CHEMISTRY

PHYSICAL CHEMISTRY

PHYSICAL CHEMISTRY

1980

PHYSICAL CHEMISTRY

PHYSICAL CHEMISTRY

1980

PHYSICAL CHEMISTRY

1980

PHYSICAL CHEMISTRY

1980

PHYSICAL CHEMISTRY

PHYSICAL CHEMISTRY

PHYSICAL CHEMISTRY

PHYSICAL CHEMISTRY

UNIVERSIDAD TECNOLOGICA DE LA SIERRA HID ALGUENSE
 MEX TAMP KM 100
 TRAMO PACHUCA HUEJUTLA, ZACUALTIPAN DE ANGEL
 HGO, HIDALGO
 C. P. 43200 C. R. 43207 F03135328



0216370366906550408001

0008578

CODIGO DE CLIENTE NO. 06550408
 R.F.C. UTS970701 HT4
 MONEDA : MONEDA NACIONAL
 SUCURSAL: 5328 SUC. ZACUALTIPAN
 TELEFONO: 51-69-43-00 DEL D.F.; 0 LADA 01800-50-10-000
 PERIODO : 01 AL 29 DE FEBRERO DE 2016

HOJA 1 DE 2

INFORMACION A CLIENTES

RESUMEN INFORMATIVO

PRODUCTO		MES ANTERIOR	MES ACTUAL	INTERESES BRUTOS	COMISIONES COBRADAS	* GAT NOMINAL	* GAT REAL
CUENTA TRADICIONAL	65-50100027-5	1,261,017.85 100.00%	208,084.69 100.00%	0.00	200.00		
INVERSION CRECIENTE	66-50100027-5	0.00 0.00%	0.00 0.00%	0.00	0.00	0.00%	-3.13%
TOTAL		1,261,017.85 100.00%	208,084.69 100.00%				

CUENTA DE CHEQUES

CUENTA TRADICIONAL 65-50100027-5

SALDO PROMEDIO	607,385.30	SALDO INICIAL	1,261,017.85	+ INTERESES BRUTOS		CLABE 014313655010002757
TASA BRUTA DE INTERES ANUAL	0.0000%	+ DEPOSITOS	1,558,464.85	- I.S.R. RETENIDO (.50%)		
DIAS DEL PERIODO	29	- RETIROS	2,611,398.01	= INTERESES NETOS		
SDO. PROMEDIO MINIMO	5,000.00	= SALDO ACTUAL	208,084.69	COMISIONES COBRADAS	200.00	
CORTE AL 29/02/2016						

INVERSION CRECIENTE

INVERSION CRECIENTE 66-50100027-5

SALDO PROMEDIO	0.00	SALDO INICIAL	0.00	* GAT NOMINAL	0.00%
		+ DEPOSITOS	0.00	* GAT REAL	-3.13%
DIAS DEL PERIODO	29	- RETIROS	0.00	+ INTERESES BRUTOS	
		= SALDO ACTUAL	0.00	- I.S.R. RETENIDO (.50%)	
CORTE AL 29/02/2016				= INTERESES NETOS	

CUENTA DE CHEQUES

GRAFICO CUENTA DE CHEQUES

CUENTA TRADICIONAL 65-50100027-5

(Saldo Inicial) de \$1,261,017.85

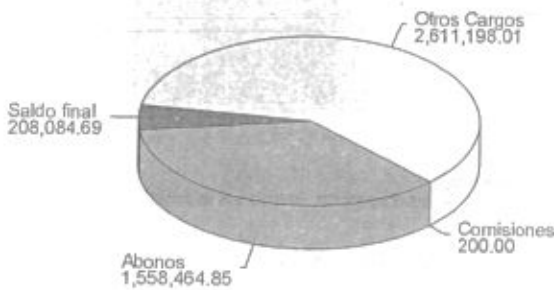

DETALLE DE MOVIMIENTOS CUENTA DE CHEQUES

CUENTA TRADICIONAL 65-50100027-5

FECHA	FOLIO	DESCRIPCION	DEPOSITOS	RETIROS	CLABE 014313655010002757	SALDO
31-ENE-2016		SALDO FINAL DEL PERIODO ANTERIOR				1,261,017.85
12-FEB-2016	6694886	PAGO TRANSFERENCIA SPEI ABONO EN CUENTA NOMINA REF 0000		507,257.66		753,760.19

* GAT NOMINAL Y REAL: ANTES DE IMPUESTOS.
 * GAT REAL: LA GAT REAL ES EL RENDIMIENTO QUE SE OBTENDRIA DESPUES DE DESCONTAR LA INFLACION.



FECHA	FOLIO	DESCRIPCION	DEPOSITOS	RETIROS	SALDO
		000			
		ENVIADO BBVA BANCOMER, S.A. A LA CUENTA 012313004505138491 AL CLIENTE-UNIVERSIDAD TECNOLOGICA DE LA SIERRA HID CLAVE DE RASTREO TRO04 6694886 REF 6694886			
12-FEB-2016	6694889	CONCEPTO ABONO EN CUENTA NOMINA		100.00	753,660.19
12-FEB-2016	6694889	COMISION TRANSFERENCIA SPEI		16.00	753,644.19
12-FEB-2016	2450128	I.V.A. POR COMISION	250,008.72		1,003,652.91
12-FEB-2016	0000000	VENTA ACCIONES SOCIEDADES INV		795,692.76	207,960.15
		CARGO TRANSFERENCIA ENLACE 092001233122			
25-FEB-2016	2454291	VENTA ACCIONES SOCIEDADES INV	1,308,224.13		1,516,184.28
25-FEB-2016	9400068	PAGO TRANSFERENCIA SPEI ABONO QUINCENA REF 0000000		511,522.54	1,004,661.74
		ENVIADO BBVA BANCOMER, S.A. A LA CUENTA 012313004505138491 AL CLIENTE-UNIVERSIDAD TECNOLOGICA DE LA SIERRA HID CLAVE DE RASTREO TRO04 9400068 REF 9400068			
25-FEB-2016	9400069	CONCEPTO ABONO QUINCENA		100.00	1,004,561.74
25-FEB-2016	9400069	COMISION TRANSFERENCIA SPEI		16.00	1,004,545.74
25-FEB-2016	0000000	I.V.A. POR COMISION		796,693.05	207,852.69
25-FEB-2016	0000000	CARGO TRANSFERENCIA ENLACE 092001233122			
29-FEB-2016	0000000	BONI COM TRANSF SPEI SUC BGPROMCL PROMOCION O CONSERVACION	100.00		207,952.69
29-FEB-2016	0000000	ANUL O BONI IVA COM BGPROMCL PROMOCION O CONSERVACION DE CL	16.00		207,968.69
29-FEB-2016	0000000	BONI COM TRANSF SPEI SUC BGPROMCL PROMOCION O CONSERVACION	100.00		208,068.69
29-FEB-2016	0000000	ANUL O BONI IVA COM BGPROMCL PROMOCION O CONSERVACION DE CL	16.00		208,084.69
29-FEB-2016	0000000	TOTAL	1,558,464.85	2,611,398.01	208,084.69

DETALLE DE MOVIMIENTOS INVERSION CRECIENTE

INVERSION CRECIENTE 66-50100027-5

FECHA	FOLIO	DESCRIPCION	DEPOSITOS	RETIROS	SALDO
31-ENE-2016		SALDO FINAL DEL PERIODO ANTERIOR	0.00	0.00	0.00
		TOTAL			

INFORMACION FISCAL

UJID DEL TIMBRADO
4580327C-A0D3-43DA-BC65-37BC52FAC37E

FOLIO INTERNO :
FECHA Y HORA DE EXPEDICION :
FECHA Y HORA DE CERTIFICACION :
REGIMEN FISCAL DEL EMISOR :
LUGAR DE EXPEDICION DEL COMPROBANTE :
UNIDAD DE MEDIDA :
METODO DE PAGO :
NUMERO DE CUENTA DE PAGO :
TIPO DE COMPROBANTE :

NUM. DE CERTIFICADO DEL EMISOR
00001000000202409345

NUM. DE CERTIFICADO DEL SAT
00001000000202865018

65501000275
2016-03-01T21:56:59
2016-03-01T21:56:59
REGIMEN GENERAL DE LEY PERSONAS MORALES
MEXICO DF
SERVICIO
NO IDENTIFICADO
NO IDENTIFICADO
INGRESO



SELLO DIGITAL DEL EMISOR
ZBu1dQ7RPN12+0xih1jPm0JbUceJiPCRBxLMeCks+tv7pUHLfmcB1kFu0x1odD+D/FePoKml14rNdcRoyhNjFEYDw2icmwnZabMBeXvU8hrVgd22qCtehLrORTfB3z718WbtkPer6w59P
8G/cSf3urLCr7Gkd2F1ynN384=

SELLO DIGITAL DEL SAT
LOamChncrr1U/3U8U9YERNzQNUFe7b9SLNnj/p3D/GXDhBKCdbpe16rdPwMcZqAfa5Wg7TnhL733k349yT84krU9YiyeQc1z0tChrXaERLat9VMZYU+bN5en9Q0h20Zbn6v00BTV1zBf7/6
z16aHheh10XsBNVAECBvgn1e0c=

CADENA ORIGINAL DEL COMPLEMENTO DE CERTIFICACION DEL SAT
111.014580327C-A0D3-43DA-BC65-37BC52FAC37E|2016-03-01T21:56:59|ZBu1dQ7RPN12+0xih1jPm0JbUceJiPCRBxLMeCks+tv7pUHLfmcB1kFu0x1odD+D/FePoKml14rNdcRoyhNjFEYDw2icmwnZabMBeXvU8hrVgd22qCtehLrORTfB3z718WbtkPer6w59P8G/cSf3urLCr7Gkd2F1ynN384=100001000000202865018||

UJID DEL TIMBRADO
11C98155-A55D-484F-81B5-02C03CBB6580

NUM. DE CERTIFICADO DEL EMISOR
00001000000202409345

NUM. DE CERTIFICADO DEL SAT
00001000000202865018

FOLIO INTERNO :
FECHA Y HORA DE EXPEDICION :
FECHA Y HORA DE CERTIFICACION :
REGIMEN FISCAL DEL EMISOR :
LUGAR DE EXPEDICION DEL COMPROBANTE :
UNIDAD DE MEDIDA :
METODO DE PAGO :
NUMERO DE CUENTA DE PAGO :
TIPO DE COMPROBANTE :

65501000275
2016-03-01T21:57:00
2016-03-01T21:57:00
REGIMEN GENERAL DE LEY PERSONAS MORALES
MEXICO-DF
SERVICIO
NO IDENTIFICADO
NO IDENTIFICADO
INGRESO



UNIVERSIDAD TECNOLOGICA DE LA SIERRA HID ALGUENSE

CODIGO DE CLIENTE NO. 06550408

PERIODO : 01 AL 29 DE FEBRERO DE 2016

0216370366906550408001

HOJA 2 DE 2

SELLO DIGITAL DEL EMISOR

qgsozUMKcZQdN4kEAFfWu4Bwb1fnYu jnBBTz2vUDvhhXtmRA38g33JH0rFKyzkuaHvjrx5o0qjYLZyDUYMjgw6639w3Cmgv/ZXWibyZSRFV5uXe i+6KQoZ5w3VMPEKqeDxa tQALMFmop0/gn+ zkrPsC55Ya jQ11zXM4WG+17GNI=

SELLO DIGITAL DEL SAT

avoRP6jNcpzj3g6a5ukqzdeXwHYBDFNQ9+Yu i0TKL2I6dz34SpDisFpo1u6U5eQ0sv/WhDXtMyh15uuPbBo1P6u4KKFE iHhKKBIPNRz7pc1XEJs4Apb0N9SQhUKd5EReM7pqGRjgefXmNRM f4jAz8WddH30/p1V4Xo2H/DmGM=

ADENA ORIGINAL DEL COMPLEMENTO DE CERTIFICACION DEL SAT

11.0111C98155-A55D-4B4F-81B5-02C03CBB658012016-03-01T21:57:00IqgsozUMKcZQdN4kEAFfWu4Bwb1fnYu jnBBTz2vUDvhhXtmRA38g33JH0rFKyzkuaHvjrx5o0qjYLZyDUYMjgw6639w3Cmgv/ZXWibyZSRFV5uXe i+6KQoZ5w3VMPEKqeDxa tQALMFmop0/gn+ zkrPsC55Ya jQ11zXM4WG+17GNI=10000100000020286501811

ESTE DOCUMENTO ES UNA REPRESENTACION IMPRESA DE UN CFDI

PAGO EN UNA SOLA EXHIBICION

SIGNIFICADO DE ABBREVIATURAS UTILIZADAS EN EL ESTADO DE CUENTA:

ABO=	ABONO (S)	DEB=	DEBITO	NO=	NUMERO
ANUL=	ANULACION	DEP=	DEPOSITO	NOM=	NOMINA
ANT=	ANTICIPO	DEV=	DEVOLUCION (ES)	ORD=	ORDEN
ANTICIP=	ANTICIPADO	DISP=	DISPOSICION	P=	POR
ASEG=	ASEGURAMIENTO	DOMIC=	DOMICILIACION	PAG=	PAGARE (S)
AUT=	AUTOMATICO	EFEC=	EFFECTIVO	PER=	PERIODO
AUTO=	AUTOMOVIL, AUTOMOTRIZ	ELEC=	ELECTRONICO (A)	PGO=	PAGO
BONI=	BONIFICACION	EQUIV=	EQUIVALENTE	PZO=	PLAZO
CON=	CON	ESQ=	ESQUEMA	REC=	RECIBO
C/U=	CADA UNO (A)	FACT=	FACTURACION	REN=	RENDIMIENTO
C.A.T.=	COSTO ANUAL TOTAL	FEC=	FECHA	S=	SOBRE
C.E.R.=	COSTO EFECTIVO REMANENTE	FED=	FEDERAL (ES)	SBC=	SALVO BUEN COBRO
CAJ=	CAJERO (S)	G.A.T.=	GANANCIA ANUAL TOTAL	SDO=	SALDO
CAN=	CANCELACION	IMPTO=	IMPUESTO (S)	SEG=	SEGURO (S)
CAP=	CAPITAL	INI=	INICIAL	SPEI=	SISTEMA DE PAGOS ELECTRONICOS
CERTIF=	CERTIFICADO	INT / INTS=	INTERES (ES)	SUC=	SUCURSAL
CARGO=	CARGO	INTAL=	INTERNACIONAL	T=	TASA
CHEQ=	CHEQUE (S, RA)	INV=	INVERSION	TARJ=	TARJETA (S)
COB=	COBRO	LCI=	LINEA DE CREDITO INMEDIATA	TEF=	TRANSFERENCIA ELECTRONICA DE FONDOS
COM=	COMISION	LIQ=	LIQUIDACION	TPV=	TERMINAL PUNTO DE VENTA
CR=	CREDITO	LOC=	LINEA DE COBERTURA	TRASF=	TRANSFERENCIA
CRED=	CREDITO	LPI=	LINEA DE PROTECCION INMEDIATA	VTA=	VENTA (S)
CUA=	CUENTA (S)	MORA=	MORATORIO (S)	VTO=	VENCIMIENTO
		N. OP=	NUMERO DE OPERACION (ES)		

FIEL DEL ORIGINAL

BANCO SANTANDER (MEXICO) S.A., INSTITUCION DE BANCA MULTIPLE, GRUPO FINANCIERO SANTANDER MEXICO, R.F.C. BSM970519DUB

PROLONGACION PASEO DE LA REFORMA NO. 500 PISO 2 MOD. 206, COL. LOMAS DE SANTA FE, DELEGACION ALVARO OBREGON, C.P. 01219, MEXICO, D.F.

AGRADECEREMOS NOS COMUNIQUE SUS OBJECIONES EN UN PLAZO DE 90 DIAS DE LO CONTRARIO CONSIDERAREMOS SU CONFORMIDAD.

Proteja su información suscribiendo a Paperless, su estado de cuenta por correo electrónico, en cualquiera de nuestras sucursales Santander



MENSAJES IMPORTANTES

LA ENTIDAD FINANCIERA DEL GRUPO FINANCIERO SANTANDER MEXICO QUE EMITE EL PRESENTE ESTADO DE CUENTA, RECIBE LAS CONSULTAS, RECLAMACIONES O ACLARACIONES, EN SU UNIDAD ESPECIALIZADA DE ATENCION A USUARIOS, UBICADA EN AV. VASCO DE QUIROGA NO. 3900, TORRE A PISO 13, CORP. DIAMANTE, COL. LOMAS DE SANTA FE, DELEGACION CUAJIMALPA, C.P. 05100, MEXICO, D.F. Y POR CORREO ELECTRONICO UEAC@SANTANDER.COM.MX O TELEFONOS 01 800 503 2855 (LADA SIN COSTO), (01 55) 5267 5279, (01 55) 5267 5298, (01 55) 5267 6606, (01 55) 5267 5272, (01 55) 5267 5150 Y FAX (01 55) 5169 4440, EXT. 20170, ASI COMO EN CUALQUIERA DE SUS SUCURSALES U OFICINAS. EN EL CASO DE NO OBTENER UNA RESPUESTA SATISFACTORIA, PODRA ACUDIR A LA COMISION NACIONAL PARA LA PROTECCION Y DEFENSA DE LOS USUARIOS DE SERVICIOS FINANCIEROS:
DIRECCION EN INTERNET: WWW.CONDUSEF.GOB.MX
TELEFONOS: (55) 5340 0999 Y (01 800) 999 80 80

SI DESEA RECIBIR TRANSFERENCIAS ELECTRONICAS DE FONDOS INTERBANCARIAS, DEBERA INFORMAR A LA PERSONA QUE LE ENVIARA LA O LAS TRANSFERENCIAS RESPECTIVAS, EL NUMERO DE CLAVE BANCARIA ESTANDAR (CLABE) DE LA CUENTA RECEPTORA DE LOS FONDOS, SEGUN SE INDICA EN ESTE ESTADO DE CUENTA, ASI COMO EL NOMBRE DE ESTE BANCO.

BANCO SANTANDER (MEXICO), S.A., HACE DEL CONOCIMIENTO DEL CLIENTE QUE UNICAMENTE ESTAN GARANTIZADOS POR EL IPAB: LOS DEPOSITOS BANCARIOS DE DINERO A LA VISTA RETIRABLES EN DIAS PREESTABLECIDOS, DE AHORRO Y A PLAZO O CON PREVIO AVISO, ASI COMO LOS PRESTAMOS Y CREDITOS QUE ACEPTA EL BANCO HASTA POR EL EQUIVALENTE A CUATROCIENTAS MIL UDIS POR PERSONA.

INCUMPLIR SUS OBLIGACIONES LE PUEDE GENERAR COMISIONES.

**CERTIFICAMOS
QUE ES COPIA
FIEL DEL ORIGINAL**

UNIVERSIDAD TECNOLÓGICA DE LA SIERRA HID

MEX TAMP KM 100
 TRAMO PACHUCA HUEJUTLA, ZACUALTIPAN DE ANGEL
 HGO, HIDALGO
 C.P. 43200 C.R. 43207 F03135328

CODIGO DE CLIENTE NO. 06550408

R.F.C. UTS970701HT4
 MONEDA : MONEDA NACIONAL
 SUCURSAL: 5328 SUC. ZACUALTIPAN
 TELEFONO: 51-69-43-00 DEL D.F.; 0 LADA 01800-50-10-000
 PERIODO : 01 AL 29 DE FEBRERO DE 2016



0008577

HOJA 1 DE 1

INFORMACION A CLIENTES

RESUMEN INFORMATIVO

PRODUCTO		MES ANTERIOR		MES ACTUAL	
FONDO DE INST DE DEUDA	BME65501000275	6,023,363.37	100.00%	4,471,571.92	100.00%
FONDO DE RENTA VARIABLE	BME65501000275	0.00	0.00%	0.00	0.00%
FONDO DE OBJETO LIMITADO	BME65501000275	0.00	0.00%	0.00	0.00%
FONDO DE CAPITALES	BME65501000275	0.00	0.00%	0.00	0.00%
INVERSIONES EN REPORTOS	BME65501000275	0.00	0.00%	0.00	0.00%
INVERSIONES EN RENTA FIJA	BME65501000275	0.00	0.00%	0.00	0.00%
CAPITALES RENTA VARIABLE	BME65501000275	0.00	0.00%	0.00	0.00%
CAPITALES RENTA FIJA	BME65501000275	0.00	0.00%	0.00	0.00%
EFFECTIVO DISPONIBLE	BME65501000275	0.00	0.00%	0.00	0.00%
TOTAL		6,023,363.37	100.00%	4,471,571.92	100.00%

INFORME DE RESULTADOS

VALOR DE LA CUENTA MES ACTUAL +	4,471,571.92	DEPOSITOS EN EFECTIVO/VALORES +	0.00
VALOR DE LA CUENTA MES ANTERIOR -	6,023,363.37	RETIROS EN EFECTIVO/VALORES -	1,558,232.85
(A) DIFERENCIA =	-1,551,791.45	(B) DIFERENCIA =	-1,558,232.85
		(A)-(B) PLUSVALÍA O MINUSVALÍA	6,441.40

RESUMEN DEL PORTAFOLIO BURSÁTIL

CONTRATO BME65501000275

	NUMERO DE TITULOS	EMISORA/SERIE	CUPON	TIPO DE VALOR	COSTO PROMEDIO	PRECIO DE MERCADO	VALOR AL CIERRE DE MES	% CARTERA
FONDO DE INST DE DEUDA MES ANTERIOR								
MES ACTUAL	216,778	PYMES B3		0 DEUDAPM	1.32485597	27.785861	6,023,363.37	0.00
	160,743	PYMES B3		0 DEUDAPM	1.32485597	27.818144	4,471,571.92	100.00
							SUBTOTAL TOTAL	4,471,571.92
							TOTAL I.S.R. FONDOS	2,118.49
							TOTAL REND NETO	0.10

DETALLE DE MOVIMIENTOS BURSÁTILES

CONTRATO BME65501000275

FECHA PERACION	FECHA LIQUID.	DESCRIPCION	CUPON	PRECIO	EMISORA/SERIE	NUMERO DE TITULOS	ABONOS	CARGOS	SALDO DE EFECTIVO
12/02	01/02	SALDO INICIAL	0						
12/02	12/02	VENTA FONDOS DE INV.	0	27.79727900	PYMES B3	8,994	250,008.72		250,008.72
12/02	12/02	RETIRO DE EFECTIVO	0		PYMES B3			250,008.72	
25/02	25/02	VENTA FONDOS DE INV.	0	27.81029600	PYMES B3	47,041	1,308,224.13		1,308,224.13
25/02	25/02	RETIRO DE EFECTIVO	0		PYMES B3			1,308,224.13	

*CONCEPTO(S) QUE CAUSA(N) IVA, PAGADO(S) EN UNA SOLA EXHIBICION

CALIFICACION DE FONDOS DE INVERSION:

FONDO	CLASIF.	HOMOGENEA	CREDITICIA	RIESGO	CALIFICADOR	SU PORCENTAJE	BENCHMARK
PYMES	CORTO PLAZO	GENAAA/1	mxAAAf	mxS1+	STANDARD & POORS	0.36236844 %	

BANCO SANTANDER (MEXICO) S.A., INSTITUCION DE BANCA MULTIPLE, GRUPO FINANCIERO SANTANDER MEXICO, R.F.C. BSM970519DUB

PROLONGACION PASO DE LA REFORMA NO. 500 PISO 2 MOD. 206 COL. LOMAS DE SANTA FE, CDMX

RECIBIREMOS SUS COMENTARIOS Y OBJECIONES EN UN PLAZO DE 90 DIAS DE LO CONTRARIO CONSIDERAREMOS SU CONFORMIDAD.

Proteja su información suscribiendo a Paperless, su estado de cuenta por correo electrónico en cualquiera de nuestras



ESCALA HOMOGÉNEA: EL NIVEL DE SEGURIDAD DEL FONDO, QUE SE DESPRENDE DE LA EVALUACION DE FACTORES QUE INCLUYEN PRIMORDIALMENTE: CALIDAD Y DIVERSIFICACION DE LOS ACTIVOS DEL PORTAFOLIO, FUERZAS Y DEBILIDADES DE LA ADMINISTRACION Y CAPACIDAD OPERATIVA ES: AAA SOBRESALIENTE AA ALTO A BUENO BBB ACEPTABLE BB BAJO B MINIMO SENSIBILIDAD A CONDICIONES CAMBIANTES EN LOS FACTORES DEL MERCADO: 1 EXTREMADAMENTE BAJA 2 BAJA 3 ENTRE BAJA Y MODERADA 4 MODERADA 5 ENTRE MODERADA Y ALTA 6 ALTA 7 MUY ALTA.

LAS CARTERAS DE LOS FONDOS ADMINISTRADOS POR SAM ASSET MANAGEMENT, S.A. DE C.V., SOCIEDAD OPERADORA DE FONDOS DE INVERSION, AL 29-FEB-16 SE PUBLICARAN EN LA PAGINA ELECTRONICA EN LA RED MUNDIAL (INTERNET) www.santander.com.mx EL 07-MAR-16, ENTO EN VIGOR EL NUEVO PROSPECTO SANTANG Y STRGOB2. RENDIMIENTOS HISTORICOS NO GARANTIZAN RENDIMIENTOS FUTUROS. CONSULTE www.santander.com.mx O ACUDA A SU SUCURSAL.

CONFORME A LO ESTABLECIDO EN EL ARTICULO 14 DE LA LEY DE SOCIEDADES DE INVERSION Y POR LAS DISPOSICIONES DE CARACTER GENERAL APLICABLES A LAS SOCIEDADES DE INVERSION Y A LAS PERSONAS QUE LES PRESTAN SERVICIOS, LE RECORDAMOS QUE SI DESEA CONTAR CON MAS INFORMACION RELACIONADA CON EL FONDO DE INVERSION EN EL QUE HA INVERTIDO PODRA HACERLO A TRAVES DE LA PAGINA DE INTERNET www.santander.com.mx O EN SU CASO, A TRAVES DEL ASESOR DE INVERSION EN SU SUCURSAL.

INFORMACION FISCAL

UUID DEL TIMBRADO
512FDC63-78C9-4163-B6D1-EBB62F40122C
FOLIO INTERNO :
FECHA Y HORA DE EXPEDICION :
FECHA Y HORA DE CERTIFICACION :
REGIMEN FISCAL DEL EMISOR :
LUGAR DE EXPEDICION DEL COMPROBANTE :
UNIDAD DE MEDIDA :
METODO DE PAGO :
NUMERO DE CUENTA DE PAGO :
TIPO DE COMPROBANTE :

NUM. DE CERTIFICADO DEL EMISOR
00001000000202409346

BME65501000275
2016-02-29T23:39:07
2016-02-29T23:39:07
REGIMEN GENERAL DE LEY PERSONAS MORALES
MEXICO DF
SERVICIO
NO IDENTIFICADO
NO IDENTIFICADO
INGRESO

NUM. DE CERTIFICADO DEL SAT
00001000000202865018



CERTIFICAMOS

SELLO DIGITAL DEL EMISOR

qMxcj/DUBax1q1aFwUbnZC3dpZ4b2M+M8HoAdEmqw41SZcp9tMhDkeFDv7+L/CP2RLq3aodwTVaRrMifzSwgJMo8Fxp5cRA/5oIMwH324r11rk2G18JiKwLvdI81765cIwwuPW1KTTkiJUnY2F3cKSYer7HSE2G3G0PFL00BpQ=

SELLO DIGITAL DEL SAT

LF5vM9v7FFaP9M8HBFq9uMxZ56zkwY34xf3e0fo/r4G0UDxnr1DNE1u0N/I1bpjM03W+3IuxJb5m2Q4wBMFRiFFx7NEcZTDGVBovk7NX6NAijyDJ0zaccxIMIS/TwLNKu j/MuxM3FMD1xhpM07+HF0W0n3Q7RpIXeZKIXtHcHJr4=

CADENA ORIGINAL DEL COMPLEMENTO DE CERTIFICACION DEL SAT

111.01512FDC63-78C9-4163-B6D1-EBB62F40122C|2016-02-29T23:39:07|qMxcj/DUBax1q1aFwUbnZC3dpZ4b2M+M8HoAdEmqw41SZcp9tMhDkeFDv7+L/CP2RLq3aodwTVaRrMifzSwgJMo8Fxp5cRA/5oIMwH324r11rk2G18JiKwLvdI81765cIwwuPW1KTTkiJUnY2F3cKSYer7HSE2G3G0PFL00BpQ=100001000000202865018|1

ESTE DOCUMENTO ES UNA REPRESENTACION IMPRESA DE UN CFDI

PAGO EN UNA SOLA EXHIBICION

QUE ES COPIA DEL ORIGINAL

UNIVERSIDAD TECNOLÓGICA DE LA SIERRA HIDALGUENSE
BANCO SANTANDER (MEXICO), S.A.
No. DE CUENTA: 65502947423
ASISTENCIA TÉCNICA Y ACOMPAÑAMIENTO
CONCILIACIÓN BANCARIA CORRESPONDIENTE
AL MES DE FEBRERO DE 2016

SALDO EN LIBROS AL 29 DE FEBRERO DE 2016

49,499.18

MAS:

ABONOS DE BANCOS NO CORRESPONDIDOS
Anexo 1

ABONOS DE UNIVERSIDAD NO CORRESPONDIDOS
Anexo 2

0.00

0.00

MENOS:

CARGOS DEL BANCO NO CORRESPONDIDOS
Anexo 3

0.00

CARGOS DE UNIVERSIDAD NO CORRESPONDIDOS
Anexo 4

0.00

0.00

SALDO EN BANCOS AL 29 DE FEBRERO DE 2016

\$ 49,499.18

ELABORÓ

L.C. MA. ELENA VILLEGAS VELASCO
ENCARGADA DEL DEPTO. DE
PRESUPUESTO Y CONTABILIDAD

REVISÓ

L.C. JUAN RAÚL ZARAGOZA CORTÉS
ENCARGADO DE LA DIRECCIÓN DE
ADMINISTRACIÓN Y FINANZAS

AUTORIZÓ

MTRO. RICARDO RODRIGUEZ ALARCÓN
ENCARGADO DE LA RECTORÍA

THE UNIVERSITY OF CHICAGO
DIVISION OF THE PHYSICAL SCIENCES
DEPARTMENT OF CHEMISTRY
5700 SOUTH CAMPUS DRIVE
CHICAGO, ILLINOIS 60637

TO: [Name]

FROM: [Name]

DATE:

RE: [Subject]

1. [Text]

2. [Text]

Page 1

[Text]

[Text]



contactenos

atención telefónica

control de mensajes

ingresar menú reducido



Consultas



Transferencias



Tesorería



Servicios

Administración
y control

FXonline

SANTANDER TRADE

Usuario: JUAN RAUL ZARAGOZA CORTES
 Último acceso: 01-MAR-2016 15:39

1 de Marzo de 2016
 16:08 p.m.

Consulta de Saldos de cuentas de cheques

► Consultas > Saldos > Por cuenta > Cheques



Santander

Demo
enlace

Ayuda

Finalizar
sesión

Contrato: 80120785597 UNIVERSIDAD TECNOLOGICA DE LA SIERRA HID

Saldo total moneda nacional: \$ 664,995.55

Saldo total dólares: \$ 0.00

Seleccione	Cuenta	Descripción	Disponible	SBC	Total
<input type="radio"/>	18000033655	UNIVERSIDAD TECNOLOGICA DE LA SIERRA HID	\$ 25,616.00	\$ 0.00	\$ 25,616.00
<input type="radio"/>	65500997372	UNIVERSIDAD TECNOLOGICA DE LA SIERRA HID	\$ 870.00	\$ 0.00	\$ 870.00
<input type="radio"/>	65502947423	UNIVERSIDAD TECNOLOGICA DE LA SIERRA HID	\$ 49,499.18	\$ 0.00	\$ 49,499.18
<input type="radio"/>	65503543937	UNIVERSIDAD TECNOLOGICA DE LA SIERRA HID	\$ 99,424.47	\$ 0.00	\$ 99,424.47
<input type="radio"/>	65503946520	UNIVERSIDAD TECNOLOGICA DE LA SIERRA HID	\$ 396,041.91	\$ 0.00	\$ 396,041.91
<input type="radio"/>	65505035243	UNIVERSIDAD TECNOLOGICA DE LA SIERRA HID	\$ 93,543.99	\$ 0.00	\$ 93,543.99

Exporta en TXT

Exporta en XLS

Movimientos

Posición

Imprimir

Exportar

Faint header text at the top of the page, possibly including a date or page number.

Section of faint text, possibly a title or introductory paragraph.

Section of faint text, possibly a main body paragraph.

Centered text block, possibly a signature or a specific heading.

Large section of very faint text, likely the main body of the document.

Faint footer text at the bottom of the page.

UNIVERSIDAD TECNOLÓGICA DE LA SIERRA HIDALGUENSE
BANCO SANTANDER (MEXICO), S.A.
No. DE CUENTA: 92001233122
NÓMINA
CONCILIACIÓN BANCARIA CORRESPONDIENTE
AL MES DE FEBRERO DE 2016

SALDO EN LIBROS AL 29 DE FEBRERO DE 2016

2 072.48

MAS:

ABONOS DE BANCOS NO CORRESPONDIDOS
Anexo 1

0.00

ABONOS DE UNIVERSIDAD NO CORRESPONDIDOS
Anexo 2

57,296.85

57,296.85

MENOS:

CARGOS DEL BANCO NO CORRESPONDIDOS
Anexo 3

CARGOS DE UNIVERSIDAD NO CORRESPONDIDOS
Anexo 4

0.00

0.00

SALDO EN BANCOS AL 29 DE FEBRERO DE 2016

\$ 59,369.33

ELABORÓ

L.C. MA. ELENA VILLEGAS VELASCO
ENCARGADA DEL DEPTO. DE
PRESUPUESTO Y CONTABILIDAD

REVISÓ

L.C. JUAN RAÚL ZARAGOZA CORTÉS
ENCARGADO DE LA DIRECCIÓN DE
ADMINISTRACIÓN Y FINANZAS

AUTORIZO

MTR. RICARDO RODRIGUEZ ALARCÓN
ENCARGADO DE LA RECTORÍA

THE UNIVERSITY OF CHICAGO
DEPARTMENT OF CHEMISTRY
1954

TO THE UNIVERSITY OF CHICAGO LIBRARY

FROM THE DEPARTMENT OF CHEMISTRY

1954

1954

1954

1954

1954

1954

1954

ABONOS DE LA UNIVERSIDAD NO CORRESPONDIDOS
ANEXO 2

FECHA	No.CHEQUE	BENEFICIARIO	IMPORTE
13/10/2014	1039	NORMA F. MENESES VAZQUEZ	0.30
07/12/2015	1198	CLAUDIA FABIOLA RAMOS HUERTA	3,525.42
07/12/2015	1201	ALEJANDRO LOZANO CASTILLO	1,320.57
07/12/2015	1209	ERICK TEODORO GRANADA	1,275.31
07/12/2015	1210	NORA MARGARITA ESCUDERO QUINTERO	2,805.02
07/12/2015	1215	ENRIQUE LAZCANO MARTINEZ	579.73
07/12/2015	1217	ALMA ESPARZA GARCIA	2,623.09
31/12/2015	1227	JOSE LORENZO AVILA HIDALGO	3,273.28
31/12/2015	1228	BERSABETH MANDUJANO GARCIA	2,913.64
31/12/2015	1229	RUBEN ESPINDOLA REYES	6,193.08
31/12/2015	1230	RUBEN ESPINDOLA REYES	2,393.64
31/12/2015	1231	LUIS OSCAR ROJAS CERVANTES	623.08
31/12/2015	1232	SANTIAGO SAN ROMAN SOTO	2,354.82
31/12/2015	1233	JAVIER CHAVEZ FLORES	1,974.29
31/12/2015	1234	JOSE LORENZO AVILA HIDALGO	7,391.72
27/01/2016	1239	JOSE CARMELO NOCHEBUENA ARENAS	4,343.22
27/01/2016	1242	ANTONIO GARCIA MACIAS	2,183.51
12/02/2016	1248	ANTONIO GARCIA MACIAS	2,183.50
25/02/2016	1254	ERIKA CISNEROS BALTAZAR	2,812.00
25/02/2016	1256	JOSE CARMELO NOCHEBUENA ARENAS	4,343.22
25/02/2016	1257	ANTONIO GARCIA MACIAS	2,183.51
TOTAL			\$ 57,296.85



contactenos

atención telefónica

centro de mensajes

ingresar menú reducido



Consultas



Transferencias



Tesorería



Servicios



Administración y control

FXonline

SANTANDER TRADE

Usuario: JUAN RAUL ZARAGOZA CORTES
 Último acceso: 01-MAR-2016 13:10

1 de Marzo de 2016
 15:39 p.m.

Consulta de movimientos de cuenta de cheques

► Consultas > Movimientos > Chequeras



SITIO SEGURO



Demo enlace



Ayuda



Finalizar sesión

Contrato: 80120785597 UNIVERSIDAD TECNOLOGICA DE LA SIERRA HID

Cuenta 92001233122 UNIVERSIDAD TECNOLOGICA DE LA SIERRA HID
 Período de: 02/02/2016 al 29/02/2016

Total de cargos: 18 por \$ 1,597,805.32
 Total de abonos: 4 por \$ 1,592,387.83

Fecha	Hora	Suc.	Descripción	Cargo	Abono	Saldo	Referencia	Concepto	Referencia Interbancaria
02/02/16	06:02	0560	COM MEM E- PYM	\$ 495.00 ✓		\$ 64,291.82	0	ENE 2016	
02/02/16	06:02	0560	IVA COMISION	\$ 79.20 ✓		\$ 64,212.62	0	ENE 2016	
03/02/16	09:37	5295	PAGO CHEQUE	\$ 3,313.52 ✓		\$ 60,899.10	0001240		
03/02/16	15:21	5328	PAGO CHEQUE	\$ 3,398.81 ✓		\$ 57,500.29	0001241		
04/02/16	13:33	5328	PAGO CHEQUE	\$ 4,623.76 ✓		\$ 52,876.51	0001243		
12/02/16	11:39	5328	AB TRANS ELECT		\$ 795,692.76 ✓	\$ 848,569.27	0	065501000275	
12/02/16	13:12	0981	CGO PAG NOM AP	\$ 772,383.48 ✓		\$ 76,185.79	1	UNIVERSIDAD TECNOLOGICA DE LA SIERRA HID	
15/02/16	15:24	5328	PAGO CHEQUE	\$ 4,426.76 ✓		\$ 71,759.03	0001250		
16/02/16	09:07	5328	PAGO CHEQUE	\$ 1,499.85 ✓		\$ 70,259.18	0001253		
16/02/16	10:05	5328	PAGO CHEQUE	\$ 3,048.48 ✓		\$ 67,210.70	0001247		
16/02/16	13:08	5328	PAGO CHEQUE	\$ 2,087.76 ✓		\$ 65,122.94	0001252		
16/02/16	13:36	5328	PAGO CHEQUE	\$ 2,509.00 ✓		\$ 62,613.94	0001249		
17/02/16	08:56	5295	PAGO CHEQUE	\$ 3,210.71 ✓		\$ 59,403.23	0001246		
22/02/16	01:55	0974	PAG CHQ OI	\$ 2,032.06 ✓		\$ 57,371.17	0001244	0120974 RFC MEDJ880730	
22/02/16	15:37	5328	PAGO CHEQUE	\$ 4,343.22 ✓		\$ 53,027.95	0001245		
25/02/16	13:35	5328	AB TRANS ELECT		\$ 796,693.05 ✓	\$ 849,721.00	0	065501000275	
26/02/16	10:03	0341	PAGO CHEQUE	\$ 3,446.05 ✓		\$ 846,274.95	0001203		
29/02/16	06:11	0981	CGO PAG NOM AP	\$ 786,354.32 ✓		\$ 59,920.63	1	UNIVERSIDAD TECNOLOGICA DE LA SIERRA HID	
29/02/16	13:32	0970	COM OP AD PAQ	\$ 477.00 ✓		\$ 59,443.63	9020401	00159 EXCEDENTES EPYME 2.5 CUJ 80120785597A	
29/02/16	13:32	0970	IVA COMISION	\$ 76.32 ✓		\$ 59,367.31	9020401	00159 EXCEDENTES EPYME 2.5 CUJ 80120785597A	
29/02/16	13:34	0981	AB TRANS ELECT		\$ 2.00 ✓	\$ 59,369.31	6995555	ABONO NO CORRESPONDIDO	
29/02/16	13:35	0981	AB TRANS ELECT		\$ 0.02 ✓	\$ 59,369.33	7000233	MOVIMIENTO NO CORRESPONDIDO	

Movimientos : 1 - 22 de 22

- Exporta en TXT
- Exporta en XLS

Imprimir **Exportar**

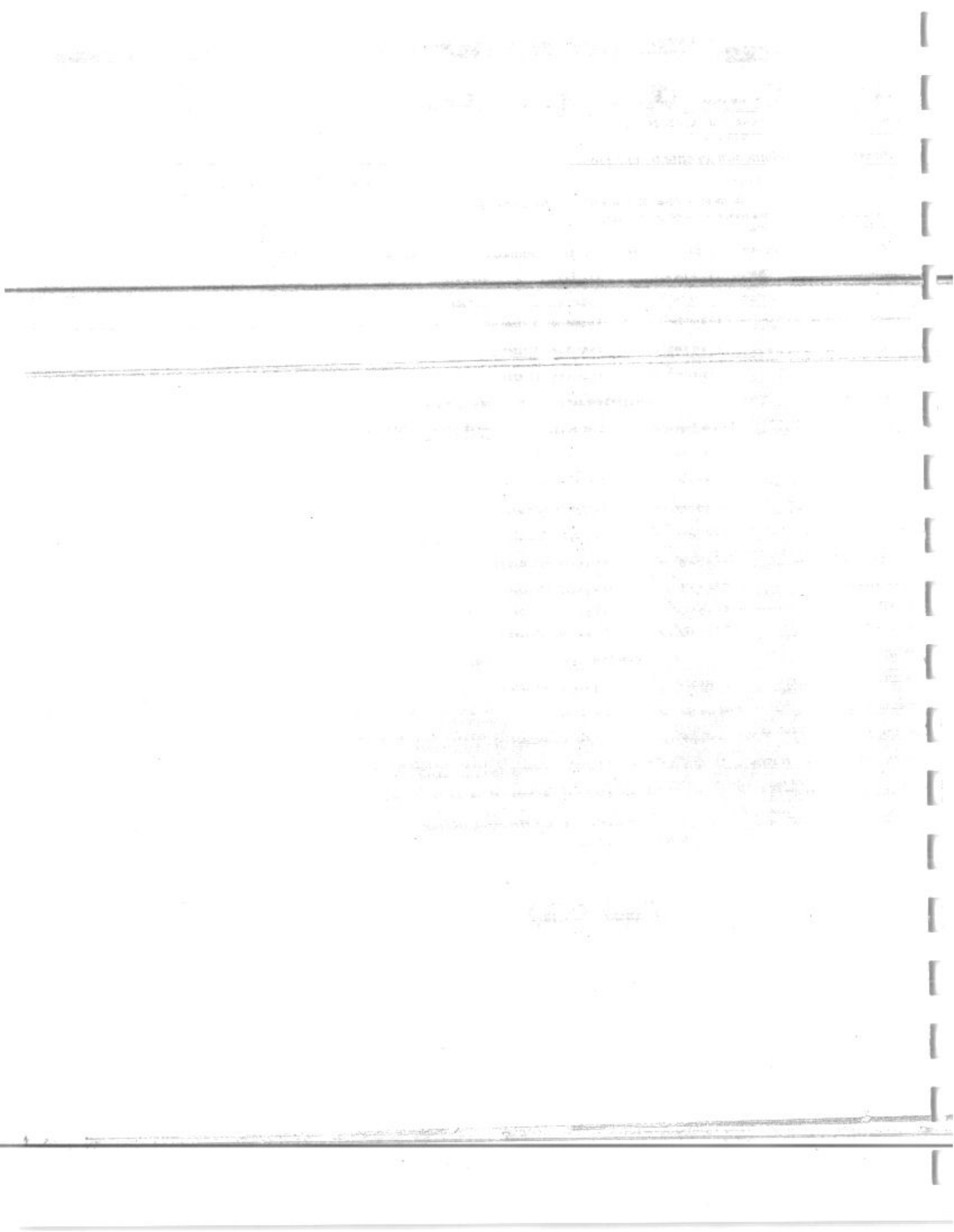

UNIVERSIDAD TECNOLÓGICA DE LA SIERRA HIDALGUENSE
BANCO SANTANDER (MEXICO), S.A.
No. DE CUENTA: 65503503487
FAC 2012
CONCILIACIÓN BANCARIA CORRESPONDIENTE
AL MES DE FEBRERO DE 2016

~~SALDO EN LIBROS AL 29 DE FEBRERO DE 2016~~

~~2,699.82~~

MAS:

ABONOS DE BANCOS NO CORRESPONDIDOS
Anexo 1

ABONOS DE UNIVERSIDAD NO CORRESPONDIDOS
Anexo 2

0.00

0.00

MENOS:

CARGOS DEL BANCO NO CORRESPONDIDOS
Anexo 3

0.00

CARGOS DE UNIVERSIDAD NO CORRESPONDIDOS
Anexo 4

0.00

0.00

SALDO EN BANCOS AL 29 DE FEBRERO DE 2016

\$ 2,699.82

SALDO EN INVERSION AL 29 DE FEBRERO DE 2016

\$ 0.00

SALDO EN BANCOS MAS INVERSION AL 29 DE FEBRERO DE 2016

\$ 2,699.82

ELABORÓ

L.C. MA. ELENA VILLEGAS VELASCO
ENCARGADA DEL DEPTO. DE
PRESUPUESTO Y CONTABILIDAD

REVISÓ

L.C. JUAN RAÚL ZARAGOZA CORTÉS
ENCARGADO DE LA DIRECCIÓN DE
ADMINISTRACIÓN Y FINANZAS

AUTORIZÓ

MTRO. RICARDO RODRIGUEZ ALARCÓN
ENCARGADO DE LA RECTORÍA

THE UNIVERSITY OF CHICAGO
DEPARTMENT OF CHEMISTRY
5800 S. UNIVERSITY AVENUE
CHICAGO, ILLINOIS 60637
TEL: 773-936-3700

1. NAME _____

2. ADDRESS _____

3. CITY _____

4. STATE _____

5. ZIP _____

6. PHONE _____

7. DATE _____

8. REMARKS _____

RECEIVED _____

DATE _____



Usuario: JUAN RAUL ZARAGOZA CORTES
Ultimo acceso: 01-MAR-2016 15:39

1 de Marzo de 2016
16:02 p.m.

Consulta de movimientos de cuenta de cheques

► Consultas > Movimientos > Chequeras



Contrato: 80120785597 UNIVERSIDAD TECNOLOGICA DE LA SIERRA HID

Cuenta: 65503503487 UNIVERSIDAD TECNOLOGICA DE LA SIERRA HID
Periodo de: 02/02/2016 al 29/02/2016

Total de cargos: 2 por \$ 232.00
Total de abonos: 2 por \$ 232.00

Fecha	Hora	Suc.	Descripción	Cargo	Abono	Saldo	Referencia	Concepto	Referencia Interbancaria
02/02/16	06:02	0560	COM MANEJO CT	\$ 200.00		\$ 2,469.82	0	ENE 2016	
02/02/16	06:02	0560	IVA COMISION	\$ 32.00		\$ 2,467.82	0	ENE 2016	
12/02/16	16:44	5328	BON COM MAN CT		\$ 200.00	\$ 2,667.82	0	BGPROMCL PROMOCION O CONSERVACION DE CLIENTES	
12/02/16	16:44	5328	AN/BON IVA COM		\$ 32.00	\$ 2,699.82	0	BGPROMCL PROMOCION O CONSERVACION DE CLIENTES	

Movimientos: 1 - 4 de 4

- Exporta en TXT
- Exporta en XLS



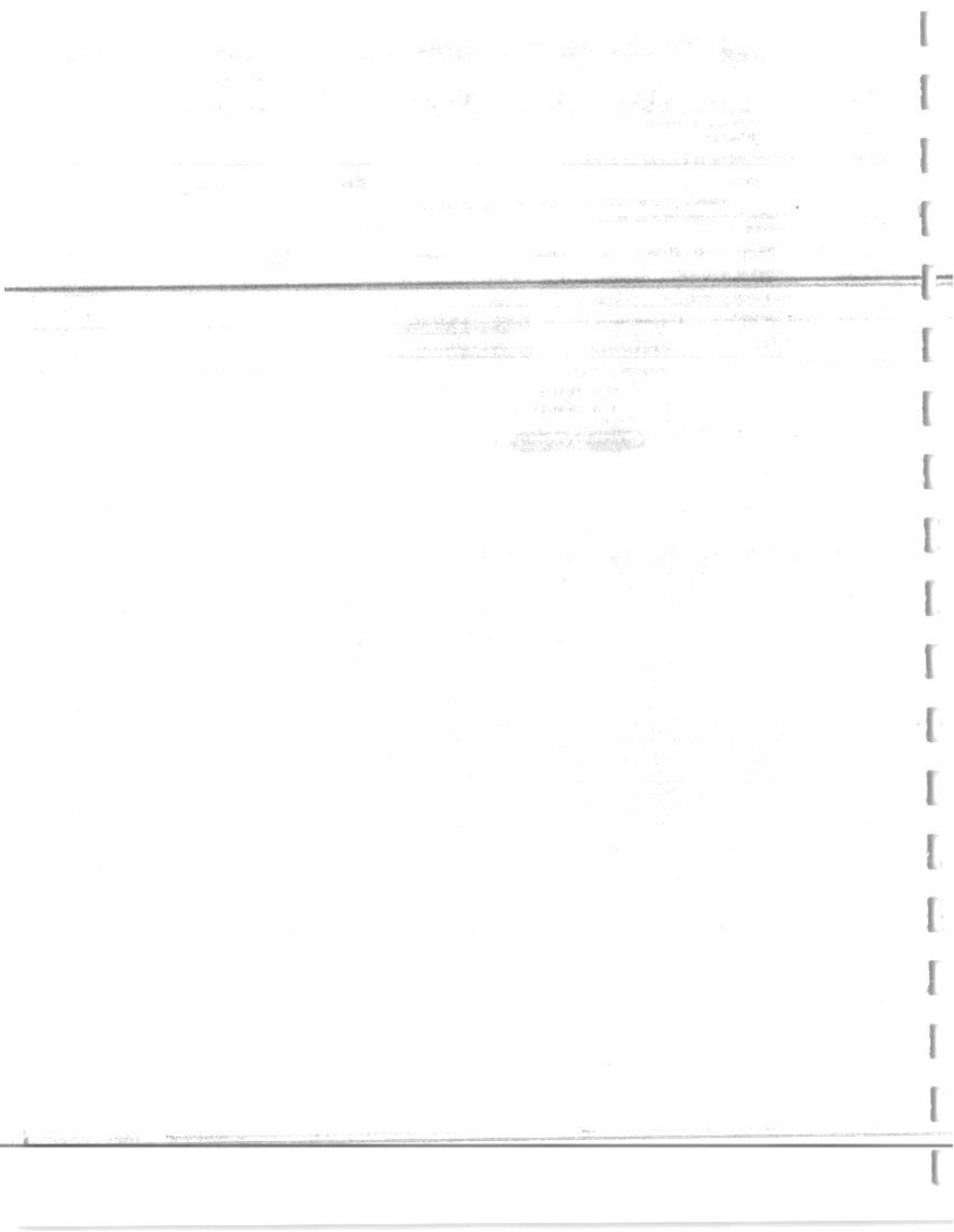

UNIVERSIDAD TECNOLÓGICA DE LA SIERRA HIDALGUENSE
BANCO SANTANDER (MEXICO), S.A.
No. DE CUENTA: 65503543937
TERMOINNOVA
CONCILIACIÓN BANCARIA CORRESPONDIENTE
AL MES DE FEBRERO DE 2016

SALDO EN LIBROS AL 29 DE FEBRERO DE 2016 **99,424.47**

MAS:

ABONOS DE BANCOS NO CORRESPONDIDOS

Anexo 1

ABONOS DE UNIVERSIDAD NO CORRESPONDIDOS 0.00 0.00
Anexo 2

MENOS:

CARGOS DEL BANCO NO CORRESPONDIDOS 0.00
Anexo 3

CARGOS DE UNIVERSIDAD NO CORRESPONDIDOS 0.00 0.00
Anexo 4

SALDO EN BANCOS AL 29 DE FEBRERO DE 2016 \$ 99,424.47

ELABORÓ

L.C. MA. ELENA VILLEGAS VELASCO
ENCARGADA DEL DEPTO. DE
PRESUPUESTO Y CONTABILIDAD

REVISÓ

L.C. JUAN RAÚL ZARAGOZA CORTÉS
ENCARGADO DE LA DIRECCIÓN DE
ADMINISTRACIÓN Y FINANZAS

AUTORIZÓ

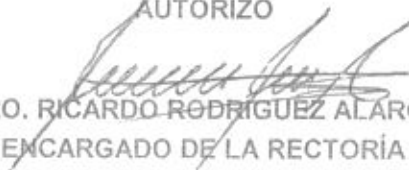
MTRO. RICARDO RODRIGUEZ ALARCÓN
ENCARGADO DE LA RECTORÍA

THE UNIVERSITY OF CHICAGO
DIVISION OF THE PHYSICAL SCIENCES
DEPARTMENT OF CHEMISTRY
5708 SOUTH ELLIS AVENUE
CHICAGO, ILLINOIS 60637

RECEIVED

NOV 15 1964

1964

NOV 15 1964

1964

NOV 15 1964

NOV 15 1964

NOV 15 1964

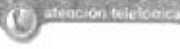

Consultas



Transferencias



Tesoraría



Servicios



Administración y control

FXOnline

SANTANDER TRADE

Usuario: JUAN RAUL ZARAGOZA CORTES
 Último acceso: 01-MAR-2016 15:39

1 de Marzo de 2016
 16:08 p.m.

Consulta de Saldos de cuentas de cheques

► Consultas > Saldos > Por cuenta > Cheques



Santander



Demo enlace



Ayuda



Finalizar sesión

Contrato: 80120785597 UNIVERSIDAD TECNOLOGICA DE LA SIERRA HID

Saldo total moneda nacional: \$ 664,995.55

Saldo total dólares: \$ 0.00

Seleccione	Cuenta	Descripción	Disponible	SBC	Total
<input type="radio"/>	18000033655	UNIVERSIDAD TECNOLOGICA DE LA SIERRA HID	\$ 25,616.00	\$ 0.00	\$ 25,616.00
<input type="radio"/>	65500997372	UNIVERSIDAD TECNOLOGICA DE LA SIERRA HID	\$ 870.00	\$ 0.00	\$ 870.00
<input type="radio"/>	65502947423	UNIVERSIDAD TECNOLOGICA DE LA SIERRA HID	\$ 49,499.18	\$ 0.00	\$ 49,499.18
<input type="radio"/>	65503543937	UNIVERSIDAD TECNOLOGICA DE LA SIERRA HID	\$ 99,424.47 ✓	\$ 0.00	\$ 99,424.47
<input type="radio"/>	65503946520	UNIVERSIDAD TECNOLOGICA DE LA SIERRA HID	\$ 396,041.91	\$ 0.00	\$ 396,041.91
<input type="radio"/>	65505035243	UNIVERSIDAD TECNOLOGICA DE LA SIERRA HID	\$ 93,543.99	\$ 0.00	\$ 93,543.99

Exporta en TXT

Exporta en XLS

Movimientos

Posición

Imprimir

Exportar

Faint header text at the top of the page, possibly including a title or reference number.

Section of faint text, possibly a list or table of contents, located below the first major horizontal line.

Main body of faint text, likely the primary content of the document, situated between two major horizontal lines.

Faint footer text at the bottom of the page, possibly containing a date or page number.

UNIVERSIDAD TECNOLÓGICA DE LA SIERRA HIDALGUENSE
BANCO SANTANDER (MEXICO), S.A.

Nº. DE CUENTA: 65504054637

FAC 2013

CONCILIACIÓN BANCARIA CORRESPONDIENTE
AL MES DE FEBRERO DE 2016

SALDO EN LIBROS AL 29 DE FEBRERO DE 2016

0.00

MAS:

ABONOS DE BANCOS NO CORRESPONDIDOS

Anexo 1

ABONOS DE UNIVERSIDAD NO CORRESPONDIDOS

0.00

0.00

Anexo 2

MENOS:

CARGOS DEL BANCO NO CORRESPONDIDOS

0.00

Anexo 3

CARGOS DE UNIVERSIDAD NO CORRESPONDIDOS

0.00

0.00

Anexo 4

SALDO EN BANCOS AL 29 DE FEBRERO DE 2016

\$ 0.00

SALDO EN INVERSION AL 29 DE FEBRERO DE 2016

\$ 0.00

SALDO EN BANCOS MAS INVERSION AL 29 DE FEBRERO DE 2016

\$ 0.00

ELABORÓ

L.C. MA. ELENA VILLEGAS VELASCO
ENCARGADA DEL DEPTO. DE
PRESUPUESTO Y CONTABILIDAD

REVISÓ

L.C. JUAN RAÚL ZARAGOZA CORTÉS
ENCARGADO DE LA DIRECCIÓN DE
ADMINISTRACIÓN Y FINANZAS

AUTORIZÓ

Mtro. RICARDO RODRIGUEZ ALARCÓN
ENCARGADO DE LA RECTORÍA

THE UNIVERSITY OF MICHIGAN LIBRARY

1967
SERIALS ACQUISITION DEPARTMENT
ANN ARBOR, MICHIGAN 48106

ISSUE	DATE	PRICE	STATUS
1	1967	\$10.00	ACQUIRED
2	1967	\$10.00	ACQUIRED
3	1967	\$10.00	ACQUIRED
4	1967	\$10.00	ACQUIRED
5	1967	\$10.00	ACQUIRED
6	1967	\$10.00	ACQUIRED
7	1967	\$10.00	ACQUIRED
8	1967	\$10.00	ACQUIRED
9	1967	\$10.00	ACQUIRED
10	1967	\$10.00	ACQUIRED

1967
SERIALS ACQUISITION DEPARTMENT
ANN ARBOR, MICHIGAN 48106

1967
SERIALS ACQUISITION DEPARTMENT
ANN ARBOR, MICHIGAN 48106



contáctenos

atención telefónica

centro de mensajes

regresar menú reducido



Consultas



Transferencias



Tesorería



Servicios



Administración y control

FXonline

SANTANDER TRADE

Usuario: JUAN RAUL ZARAGOZA CORTES
Ultimo acceso: 01-MAR-2016 15:39

1 de Marzo de 2016
16:04 p.m.

Consulta de movimientos de cuenta de cheques

» Consultas > Movimientos > Chequeras

SITIO SEGURO

Demo enlace

Ayuda

Finalizar sesión

Contrato: 80120785597 UNIVERSIDAD TECNOLÓGICA DE LA SIERRA HID

Cuenta: 65504054637 UNIVERSIDAD TECNOLÓGICA DE LA SIERRA HID
Periodo de: 02/02/2016 al 29/02/2016

Total de cargos: 2 por \$ 27,596.78
Total de abonos: 0 por \$ 0.00

Fecha	Hora	Suc.	Descripción	Cargo	Abono	Saldo	Referencia	Concepto	Referencia Interbancaria
12/02/16	16:40	5328	RETEFVO VENT.	\$ 232.00		\$ 27,364.78	0281774		
18/02/16	16:05	0981	PAGO TRAN SPEI	\$ 27,364.78		\$ 0.00	8052366	ACERVOBIBLIOGRAFICOFAC2013 REF 0000000	

Movimientos: 1 - 2 de 2

- Exporta en TXT
- Exporta en XLS

Imprimir

Exportar

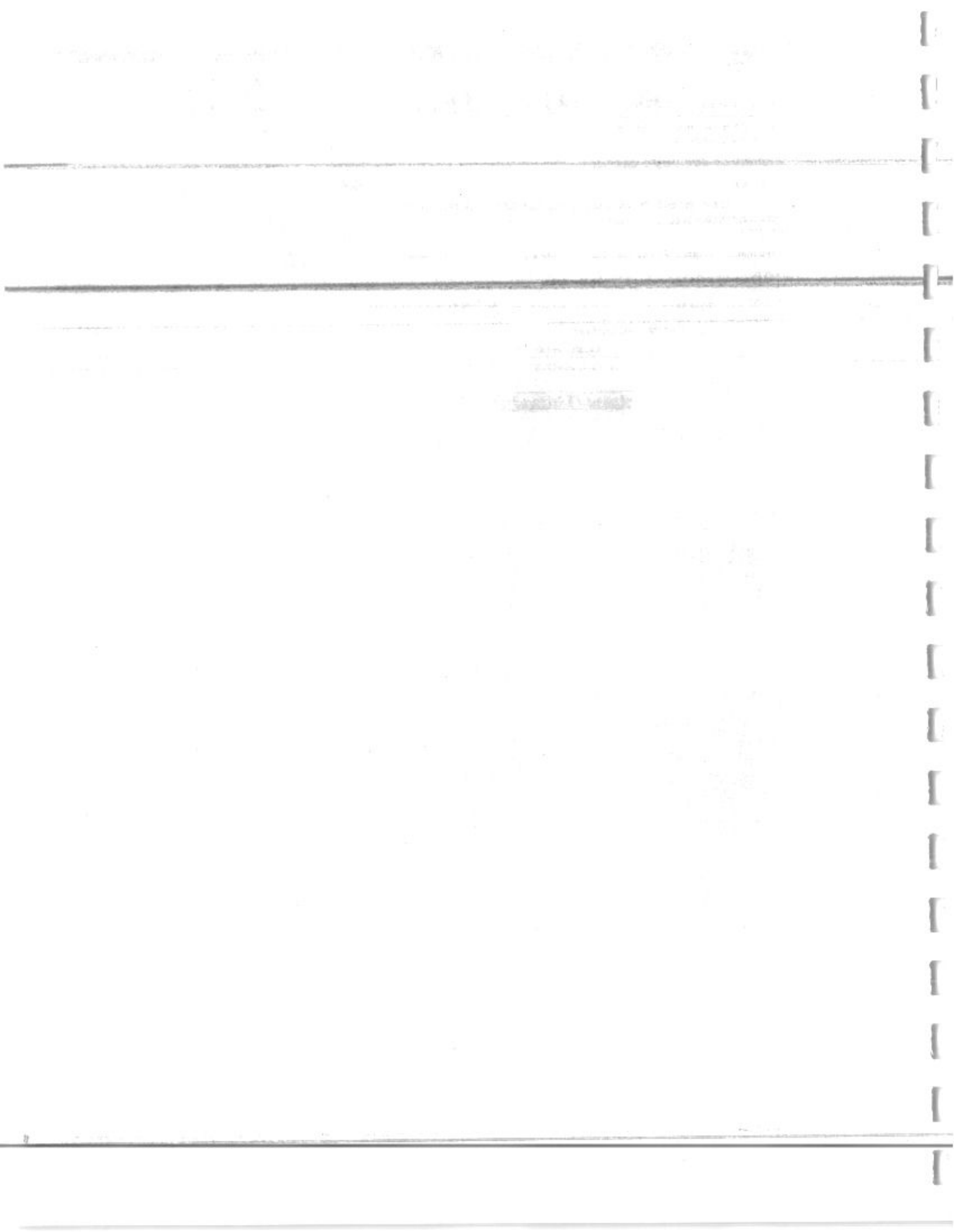

UNIVERSIDAD TECNOLÓGICA DE LA SIERRA HIDALGUENSE
BANCO SANTANDER (MEXICO), S.A.

Nº. DE CUENTA: 65503946520

SEDAGRO

CONCILIACIÓN BANCARIA CORRESPONDIENTE
AL MES DE FEBRERO DE 2016

SALDO EN LIBROS AL 29 DE FEBRERO DE 2016

396,041.91

MAS:

ABONOS DE BANCOS NO CORRESPONDIDOS

Anexo 1

ABONOS DE UNIVERSIDAD NO CORRESPONDIDOS

0.00

0.00

Anexo 2

MENOS:

CARGOS DEL BANCO NO CORRESPONDIDOS

0.00

Anexo 3

CARGOS DE UNIVERSIDAD NO CORRESPONDIDOS

0.00

0.00

Anexo 4

SALDO EN BANCOS AL 29 DE FEBRERO DE 2016

\$ 396,041.91

ELABORÓ

L.C. MA. ELENA VILLEGAS VELASCO
ENCARGADA DEL DEPTO. DE
PRESUPUESTO Y CONTABILIDAD

REVISÓ

L.C. JUAN RAÚL ZARAGOZA CORTÉS
ENCARGADO DE LA DIRECCIÓN DE
ADMINISTRACIÓN Y FINANZAS

AUTORIZÓ

MTR. RICARDO RODRÍGUEZ ALARCÓN
ENCARGADO DE LA RECTORÍA

1950

1951

1952

1953

1954

1955

1956

1957

1958

1959

1960

1961

1962

1963

1964



contáctenos:

atención telefónica

centro de mensajes

nuestro menú reducido



Consultas



Transferencias



Tesorería



Servicios

Administración
y control

FXonline

SANTANDER TRADE

Usuario: JUAN RAUL ZARAGOZA CORTES
 Último acceso: 01-MAR-2016 15:39

1 de Marzo de 2016
 16:08 p.m.

Consulta de Saldos de cuentas de cheques



Santander

Demo
enlace

Ayuda

Finalizar
sesión

► Consultas > Saldos > Por cuenta > Cheques.

Contrato: 80120785597 UNIVERSIDAD TECNOLÓGICA DE LA SIERRA HID

Saldo total moneda nacional: \$ 664,996.55

Saldo total dólares: \$ 0.00

Seleccione	Cuenta	Descripción	Disponible	SBC	Total
<input type="radio"/>	18000033655	UNIVERSIDAD TECNOLÓGICA DE LA SIERRA HID	\$ 25,616.00	\$ 0.00	\$ 25,616.00
<input type="radio"/>	65500997372	UNIVERSIDAD TECNOLÓGICA DE LA SIERRA HID	\$ 870.00	\$ 0.00	\$ 870.00
<input type="radio"/>	65502947423	UNIVERSIDAD TECNOLÓGICA DE LA SIERRA HID	\$ 49,499.18	\$ 0.00	\$ 49,499.18
<input type="radio"/>	65503543937	UNIVERSIDAD TECNOLÓGICA DE LA SIERRA HID	\$ 99,424.47	\$ 0.00	\$ 99,424.47
<input type="radio"/>	65503946520	UNIVERSIDAD TECNOLÓGICA DE LA SIERRA HID	\$ 396,041.91	\$ 0.00	\$ 396,041.91
<input type="radio"/>	65505035243	UNIVERSIDAD TECNOLÓGICA DE LA SIERRA HID	\$ 93,543.99	\$ 0.00	\$ 93,543.99

Exporta en TXT

Exporta en XLS

Movimientos

Posición

Imprimir

Exportar

UNIVERSIDAD TECNOLÓGICA DE LA SIERRA HIDALGUENSE
 BANCO SANTANDER (MEXICO), S.A.
 No. DE CUENTA: 65504799920
 RESULTADO DEL EJERCICIO 2014
 CONCILIACIÓN BANCARIA CORRESPONDIENTE
 AL MES DE FEBRERO DE 2016

SALDO EN LIBROS AL 29 DE FEBRERO DE 2016 685,221.77

MAS:

~~ABONOS DE BANCOS NO CORRESPONDIDOS~~ ~~0.00~~
 Anexo 1

ABONOS DE UNIVERSIDAD NO CORRESPONDIDOS 0.00 0.00
 Anexo 2

MENOS:

CARGOS DEL BANCO NO CORRESPONDIDOS 0.00
 Anexo 3

CARGOS DE UNIVERSIDAD NO CORRESPONDIDOS 0.00 0.00
 Anexo 4

SALDO EN BANCOS AL 29 DE FEBRERO DE 2016 \$ 685,221.77

SALDO EN INVERSION AL 29 DE FEBRERO DE 2016 -

SALDO EN BANCOS MAS INVERSION AL 29 DE FEBRERO DE 2016 \$ 685,221.77

ELABORÓ

 L.C. MA. ELENA VILLEGAS VELASCO
 ENCARGADA DEL DEPTO. DE
 PRESUPUESTO Y CONTABILIDAD

REVISÓ

 L.C. JUAN RAÚL ZARAGOZA CORTÉS
 ENCARGADO DE LA DIRECCIÓN DE
 ADMINISTRACIÓN Y FINANZAS

AUTORIZÓ

 MTR. RICARDO RODRIGUEZ ALARCÓN
 ENCARGADO DE LA RECTORÍA

THE UNIVERSITY OF CHICAGO
DEPARTMENT OF CHEMISTRY
5708 SOUTH CAMPUS DRIVE
CHICAGO, ILLINOIS 60637

1978

RECEIVED

TO THE DIRECTOR OF THE UNIVERSITY OF CHICAGO

FROM

DATE

RE

RE

RE

RE

RE

RE

RE

RE

NOMBRE UNIVERSIDAD TECNOLOGICA DE LA SIERRA HID ALGUENSE NoGts:63-6356473992-0

SALDO ANTERIOR	2	685,221.77	08/Mrz/2016 04:15:35 PM
TOTAL DE APORTOS Y DEPOSITOS	2	203.00	
TOTAL DE CARGOS Y RETIROS	2	203.00	
SALDO FINAL		685,221.77	PERIODO 01/Feb/2016 al 29/Feb/2016

Fecha	Suc	Referencia	CONCEPTO	Depositos	Retiros	Saldo
/Ene/2016	0560		COMISION POR ANUALIDAD		175.00	685,046.77
/Ene/2016	0560		I.V.A. POR COMISION	175.00		685,018.77
/Feb/2016	5328		BONI COM POR ANUALIDAD	28.00		685,193.77
/Feb/2016	5328		ANUL O BONI IVA COM	28.00		685,221.77

THE UNIVERSITY OF CHICAGO
LIBRARY
540 EAST 57TH STREET
CHICAGO, ILL. 60637
TEL: 773-936-3200
WWW.CHICAGO.EDU

UNIVERSIDAD TECNOLÓGICA DE LA SIERRA HIDALGUENSE
 BANCO SANTANDER (MEXICO), S.A.
 No. DE CUENTA: 65505035243
 PRODEP
 CONCILIACIÓN BANCARIA CORRESPONDIENTE
 AL MES DE FEBRERO DE 2016

SALDO EN LIBROS AL 29 DE FEBRERO DE 2016		93,543.99
MAS:		
ABONOS DE BANCOS NO CORRESPONDIDOS Anexo 1	0.00	
ABONOS DE UNIVERSIDAD NO CORRESPONDIDOS Anexo 2	0.00	0.00
MENOS:		
CARGOS DEL BANCO NO CORRESPONDIDOS Anexo 3	0.00	
CARGOS DE UNIVERSIDAD NO CORRESPONDIDOS Anexo 4	0.00	0.00
SALDO EN BANCOS AL 29 DE FEBRERO DE 2016	\$	93,543.99
SALDO EN INVERSION AL 29 DE FEBRERO DE 2016		-
SALDO EN BANCOS MAS INVERSION AL 29 DE FEBRERO DE 2016	\$	<u>93,543.99</u>

ELABORÓ

 L.C. MA. ELENA VILLEGAS VELASCO
 ENCARGADA DEL DEPTO. DE
 PRESUPUESTO Y CONTABILIDAD

REVISÓ

 L.C. JUAN RAÚL ZARAGOZA CORTÉS
 ENCARGADO DE LA DIRECCIÓN DE
 ADMINISTRACIÓN Y FINANZAS

AUTORIZÓ

 MTR. RICARDO RODRÍGUEZ ALARCÓN
 ENCARGADO DE LA RECTORÍA

THE UNIVERSITY OF CHICAGO
DEPARTMENT OF CHEMISTRY
5708 S. UNIVERSITY AVE.
CHICAGO, ILL. 60637

[The following text is extremely faint and largely illegible. It appears to be a multi-paragraph document, possibly a letter or a report, with several lines of text and some indistinct markings.]



contáctenos

atención telefónica

centro de mensajes

ingresar mi reducido



Consultas



Transferencias



Tesorería



Servicios

Administración
y control

FXonline

SANTANDER TRADE

Usuario: JUAN RAUL ZARAGOZA CORTES
 Último acceso: 01-MAR-2016 15:39

1 de Marzo de 2016
 16:08 p.m.

Consulta de Saldos de cuentas de cheques

► Consultas > Saldos > Por Cuenta > Cheques



Santander

Demo
enlace

Ayuda

Finalizar
ses ion

Contrato: 80120785597 UNIVERSIDAD TECNOLOGICA DE LA SIERRA HID

Saldo total moneda nacional: \$ 664,995.55

Saldo total dólares: \$ 0.00

Seleccione	Cuenta	Descripción	Disponible	SBC	Total
<input type="radio"/>	18000033655	UNIVERSIDAD TECNOLOGICA DE LA SIERRA HID	\$ 25,616.00	\$ 0.00	\$ 25,616.00
<input type="radio"/>	65500997372	UNIVERSIDAD TECNOLOGICA DE LA SIERRA HID	\$ 870.00	\$ 0.00	\$ 870.00
<input type="radio"/>	65502947423	UNIVERSIDAD TECNOLOGICA DE LA SIERRA HID	\$ 49,499.18	\$ 0.00	\$ 49,499.18
<input type="radio"/>	65503543937	UNIVERSIDAD TECNOLOGICA DE LA SIERRA HID	\$ 99,424.47	\$ 0.00	\$ 99,424.47
<input type="radio"/>	65503946520	UNIVERSIDAD TECNOLOGICA DE LA SIERRA HID	\$ 396,041.91	\$ 0.00	\$ 396,041.91
<input type="radio"/>	65505035243	UNIVERSIDAD TECNOLOGICA DE LA SIERRA HID	\$ 93,543.99 ✓	\$ 0.00	\$ 93,543.99

Exporta en TXT

Exporta en XLS

Movimientos

Posición

Imprimir

Exportar

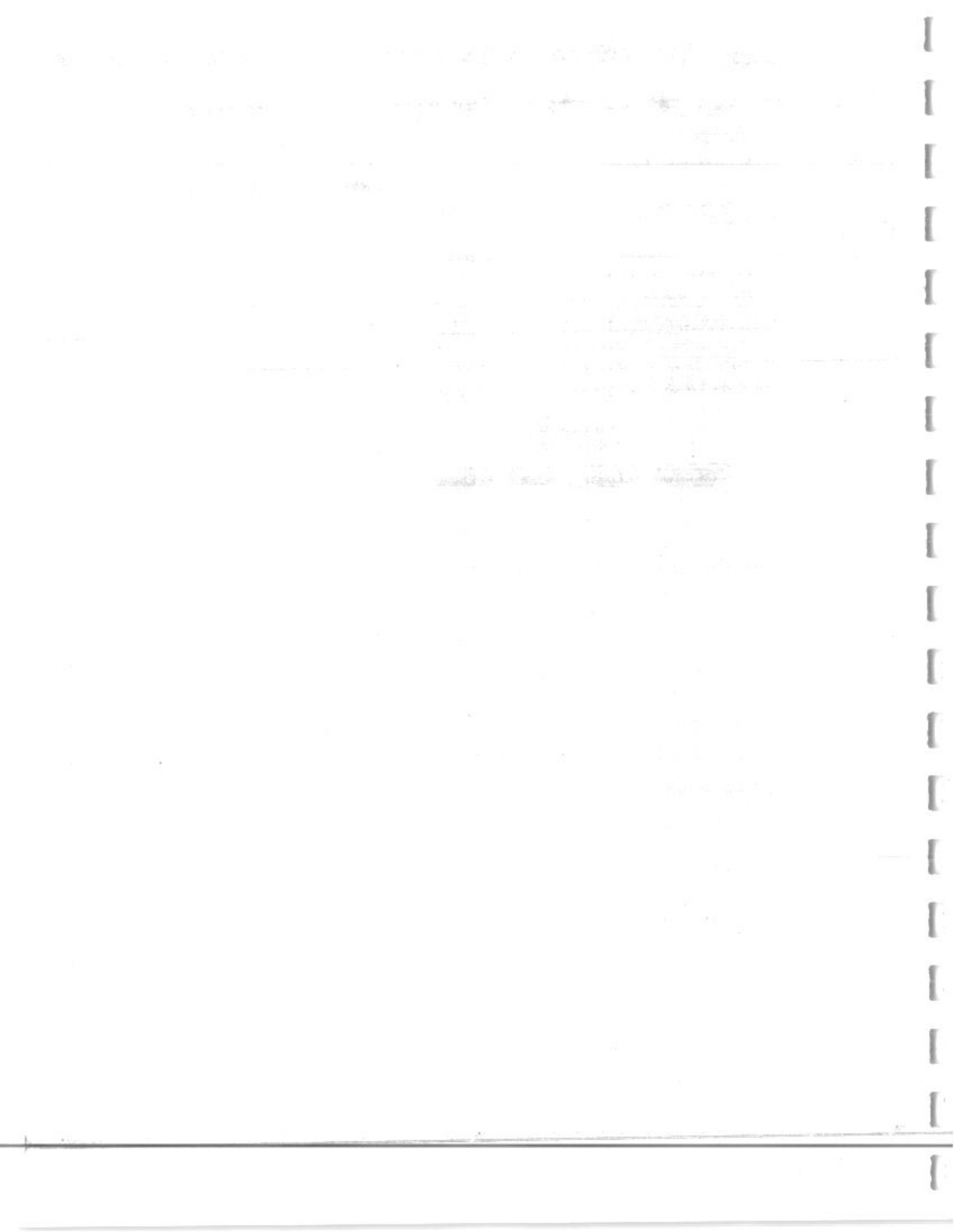

UNIVERSIDAD TECNOLÓGICA DE LA SIERRA HIDALGUENSE
 BANCO SANTANDER (MEXICO), S.A.
 No. DE CUENTA: 18000033655
 FONDO NACIONAL EMPRENDEDOR 2015
 CONCILIACIÓN BANCARIA CORRESPONDIENTE
 AL MES DE FEBRERO DE 2016

SALDO EN LIBROS AL 29 DE FEBRERO DE 2016		25,616.00
MAS:		
ABONOS DE BANCOS NO CORRESPONDIDOS Anexo 1	0.00	
ABONOS DE UNIVERSIDAD NO CORRESPONDIDOS Anexo 2	0.00	0.00
MENOS:		
CARGOS DEL BANCO NO CORRESPONDIDOS Anexo 3	0.00	
CARGOS DE UNIVERSIDAD NO CORRESPONDIDOS Anexo 4	0.00	0.00
SALDO EN BANCOS AL 29 DE FEBRERO DE 2016	\$ 25,616.00	
SALDO EN INVERSION AL 29 DE FEBRERO DE 2016		-
SALDO EN BANCOS MAS INVERSION AL 29 DE FEBRERO DE 2016	\$ 25,616.00	

ELABORÓ

 L.C. MA. ELENA VILLEGAS VELASCO
 ENCARGADA DEL DEPTO. DE
 PRESUPUESTO Y CONTABILIDAD

REVISÓ

 L.C. JUAN RAÚL ZARAGOZA CORTÉS
 ENCARGADO DE LA DIRECCIÓN DE
 ADMINISTRACIÓN Y FINANZAS

AUTORIZÓ

 MTR. RICARDO RODRIGUEZ ALARCÓN
 ENCARGADO DE LA RECTORÍA

THE UNIVERSITY OF CHICAGO
DEPARTMENT OF CHEMISTRY
LABORATORY OF ORGANIC CHEMISTRY
505 EAST HALEY STREET, CHICAGO, ILL. 60637

1. Name of compound: _____

2. Molecular weight: _____

3. Boiling point: _____

4. Melting point: _____

5. Density: _____

6. Refractive index: _____

7. Solubility: _____

8. Infrared spectrum: _____

9. NMR spectrum: _____

10. Mass spectrum: _____

Prepared by: _____
Date: _____

Checked by: _____
Date: _____



UNIVERSIDAD TECNOLÓGICA DE LA SIERRA HID ALGUENSE
MEX TAMP KM 100
ZACUALTIPAN, ZACUALTIPAN DE ANGEL
HGO, HIDALGO
C.P. 43200 C.R. 43207 F03135328

CODIGO DE CLIENTE NO. 06550403

R.F.C. UTS970701 HT4
MONEDA : MONEDA NACIONAL
SUCURSAL: 5328 SUC. ZACUALTIPAN
TELÉFONO: 51-69-43-00 DEL D.F.; 0 LADA 01800-50-10-000
PERIODO : 01 AL 29 DE FEBRERO DE 2016



0216370365606550403001

0008565

HOJA 1 DE 1

INFORMACION A CLIENTES

RESUMEN INFORMATIVO

PRODUCTO		MES ANTERIOR	MES ACTUAL	INTERESES BRUTOS	COMISIONES COBRADAS	* GAT NOMINAL	* GAT REAL
MAXIENLACE PRODUCTIVO	18-00003365-5	25,616.00 100.00%	25,616.00 100.00%	0.00	0.00		
TOTAL		25,616.00 100.00%	25,616.00 100.00%				

CUENTA DE CHEQUES

MAXIENLACE PRODUCTIVO 18-00003365-5

SALDO PROMEDIO	25,616.00	SALDO INICIAL	25,616.00	+ INTERESES BRUTOS		CLABE 014313180000336555
TASA BRUTA DE INTERES ANUAL	0.0000%	+ DEPOSITOS	0.00	- I.S.R. RETENIDO (.50%)		
DIAS DEL PERIODO	29	- RETIROS	0.00	= INTERESES NETOS		
NO REQUIERE SDO. PROMEDIO MINIMO						
CORTE AL 29/02/2016	= SALDO ACTUAL		25,616.00	COMISIONES COBRADAS		

DETALLE DE MOVIMIENTOS CUENTA DE CHEQUES

MAXIENLACE PRODUCTIVO 18-00003365-5

FECHA	FOLIO	DESCRIPCION	DEPOSITOS	CLABE	RETIROS	SALDO
31-ENE-2016		SALDO FINAL DEL PERIODO ANTERIOR		014313180000336555		25,616.00
		TOTAL	0.00		0.00	25,616.00

SIGNIFICADO DE ABBREVIATURAS UTILIZADAS EN EL ESTADO DE CUENTA:

ABO= ABOÑO (S)	DEB= DEBITO	NO= NUMERO
ANUL= AMULACION	DEP= DEPOSITO	NOM= NOMINA
ANT= ANTICIPO	DEV= DEVOLUCION (ES)	ORD= ORDEN
ANTICIP= ANTICIPADO	DISP= DISPOSICION	P= POR
ASEG= ASEGURAMIENTO	DOMIC= DOMICILIACION	PAG= PAGARE (S)
AUT= AUTOMATICO	EFEC= EFECTIVO	PER= PERIODO
AUTO= AUTOMOVIL, AUTOMOTRIZ	ELEC= ELECTRONICO (A)	PGO= PAGO
BONI= BONIFICACION	EQUIV= EQUIVALENTE	PZO= PLAZO
C= CON	ESQ= ESQUEMA	REC= RECIBO
C/U= CADA UNO (A)	FACT= FACTURACION	REN= RENDIMIENTO
C.A.T.= COSTO ANUAL TOTAL	FEC= FECHA	S= SOBRE
C.E.R.= COSTO EFECTIVO REMANENTE	FED= FEDERAL (ES)	SBC= SALVO BUEN COBRO
CAJ= CAJERO (S)	G.A.T.= GANANCIA ANUAL TOTAL	SDO= SALDO
CANC= CANCELACION	IMPTO= IMPUESTO (S)	SEG= SEGURO (S)
CAP= CAPITAL	INI= INICIAL	SPEI= SISTEMA DE PAGOS ELECTRONICOS
CERTIF= CERTIFICADO	INT / INTS= INTERES (ES)	SUC= SUCURSAL
CGO= CARGO	INTAL= INTERNACIONAL	T= TASA
CH= CHEQUE (S, RA)	INV= INVERSION	TARJ= TARJETA (S)
COB= COBRO	LCI= LINEA DE CREDITO INMEDIATA	TEF= TRANSFERENCIA ELECTRONICA DE FONDOS
COM= COMISION	LIQ= LIQUIDACION	TPV= TERMINAL PUNTO DE VENTA
CR= CREDITO	LOC= LINEA DE COBERTURA	TRANSF= TRANSFERENCIA
CRED= CREDITO	LPI= LINEA DE PROTECCION INMEDIATA	VTA= VENTA (S)
CTA= CUENTA (S)	MORA= MORATORIO (S)	VTO= VENCIMIENTO
	N. OP= NUMERO DE OPERACION (ES)	



MENSAJES IMPORTANTES

LA ENTIDAD FINANCIERA DEL GRUPO FINANCIERO SANTANDER MEXICO QUE EMITE EL PRESENTE ESTADO DE CUENTA, RECIBE LAS CONSULTAS, RECLAMACIONES O ACLARACIONES, EN SU UNIDAD ESPECIALIZADA DE ATENCION A USUARIOS, UBICADA EN AV. VASCO DE QUIROGA NO. 3900, TORRE A PISO 13, CORP. DIAMANTE, COL. LOMAS DE SANTA FE, DELEGACION CUAJIMALPA, C.P. 05100, MEXICO, D.F. Y POR CORREO ELECTRONICO UEAC@SANTANDER.COM.MX O TELEFONOS 01 800 503 2855 (LADA SIN COSTO), (01 55) 5267 5279, (01 55) 5267 5298, (01 55) 5267 6606, (01 55) 5267 5272, (01 55) 5267 5150 Y FAX (01 55) 5169 4440, EXT. 20170, ASI COMO EN CUALQUIERA DE SUS SUCURSALES U OFICINAS. EN EL CASO DE NO OBTENER UNA RESPUESTA SATISFACTORIA, PODRA ACUDIR A LA COMISION NACIONAL PARA LA PROTECCION Y DEFENSA DE LOS USUARIOS DE SERVICIOS FINANCIEROS:
DIRECCION EN INTERNET: WWW.CONDUSEF.GOB.MX
TELEFONOS: (55) 5340 0999 Y (01 800) 999 80 80

SI DESEA RECIBIR TRANSFERENCIAS ELECTRONICAS DE FONDOS INTERBANCARIAS, DEBERA INFORMAR A LA PERSONA QUE LE ENVIARA LA O LAS TRANSFERENCIAS RESPECTIVAS, EL NUMERO DE CLAVE BANCARIA ESTANDAR (CLABE) DE LA CUENTA RECEPTORA DE LOS FONDOS, SEGUN SE INDICA EN ESTE ESTADO DE CUENTA, ASI COMO EL NOMBRE DE ESTE BANCO.

BANCO SANTANDER (MEXICO), S.A., HACE DEL CONOCIMIENTO DEL CLIENTE QUE UNICAMENTE ESTAN GARANTIZADOS POR EL IPAB: LOS DEPOSITOS BANCARIOS DE DINERO A LA VISTA RETIRABLES EN DIAS PREESTABLECIDOS, DE AHORRO Y A PLAZO O CON PREVIO AVISO, ASI COMO LOS PRESTAMOS Y CREDITOS QUE ACEPTE EL BANCO HASTA POR EL EQUIVALENTE A CUATROCIENTAS MIL UDIS POR PERSONA.

INCUMPLIR SUS OBLIGACIONES LE PUEDE GENERAR COMISIONES.

**CERTIFICAMOS
QUE ES COPIA
FIEL DEL ORIGINAL**

UNIVERSIDAD TECNOLÓGICA DE LA SIERRA HIDALGUENSE
BBVA BANCOMER, S.A.
No. DE CUENTA: 0450513814
INGRESOS PROPIOS
CONCILIACIÓN BANCARIA CORRESPONDIENTE
AL MES DE FEBRERO DE 2016

SALDO EN LIBROS AL 29 DE FEBRERO DE 2016 1,025,052.76

MAS:

ABONOS DE BANCOS NO CORRESPONDIDOS 0.00

Anexo 1

ABONOS DE UNIVERSIDAD NO CORRESPONDIDOS 0.00 0.00

Anexo 2

MENOS:

CARGOS DEL BANCO NO CORRESPONDIDOS 0.00

Anexo 3

CARGOS DE UNIVERSIDAD NO CORRESPONDIDOS 0.00 0.00

Anexo 4

SALDO EN BANCOS AL 29 DE FEBRERO DE 2016 \$ 1,025,052.76

ELABORÓ

L.C. MA. ELENA VILLEGAS VELASCO
ENCARGADA DEL DEPTO. DE
PRESUPUESTO Y CONTABILIDAD

REVISÓ

L.C. JUAN RAÚL ZARAGOZA CORTÉS
ENCARGADO DE LA DIRECCIÓN DE
ADMINISTRACIÓN Y FINANZAS

AUTORIZÓ

MTRO. RICARDO RODRIGUEZ ALARCÓN
ENCARGADO DE LA RECTORÍA

THE UNIVERSITY OF CHICAGO
DEPARTMENT OF CHEMISTRY
5800 S. UNIVERSITY AVENUE
CHICAGO, ILLINOIS 60637
TEL: 773-936-3700

RECEIVED

NOV 15 1964

DEPARTMENT OF CHEMISTRY

UNIVERSITY OF CHICAGO

CHICAGO, ILLINOIS

1964

NOV 15 1964

NOV 15 1964

NOV 15 1964

UNIVERSIDAD TECNOLOGICA DE LA SIERRA HIDALGUENSE
MEXICO TAMPICO TRAMO PACHUCA HUEJUTLA KM 100
ZACUALTIPAN
ZACUALTIPAN DE ANGELES
HGO MEXICO CP 43200

Periodo	DEL 01/02/2016 AL 29/02/2016
Fecha de Corte	29/02/2016
No. de Cuenta	0450513814
No. de Cliente	22327249
R.F.C.	UTS970701HT4
No. Cuenta CLABE	012290004505138145

SUCURSAL : 7694 GOBIERNO HIDALGO
DIRECCION: BLVD. FELIPE ANGELES 1402 COL. SANTA JULIA MEX HI

PLAZA: PACHUCA
TELEFONO: 7171289

Información Financiera

MONEDA NACIONAL

Rendimiento		
Saldo Promedio		459,798.94
Días del Periodo		29
Tasa Bruta Anual	%	0.000
Saldo Promedio Gravable		459,798.94
Intereses A Favor (+)		0.00
ISR Retenido (-)		0.00
Comisiones de la Cuenta		
Cheques pagados	0	0.00
Manejo de Cuenta		0.00
Anualidad		0.00
Operaciones	26	0.00
Total Comisiones		0.00
Cargos Objetados	0	0.00
Abonos objetados	0	0.00

Comportamiento		
Saldo de Liquidación Inicial		288,338.27
Saldo de Operación Inicial		288,338.27
Depósitos / Abonos (+)	26	745,723.76
Retiros / Cargos (-)	4	9,009.27
Saldo Final (+)		1,025,052.76
Saldo de Operación Final		1,025,052.76
Saldo Promedio Mínimo Mensual Hasta:		0.00

Otros productos incluidos en el estado de cuenta (inversiones)

Contrato	Producto	Tasa de Interes	GAT Nominal	GAT Real	Total de comisiones
			Antes de Impuestos		

Detalle de Movimientos Realizados

FECHA				SALDO			
OPER	LIQ	COD. DESCRIPCION	REFERENCIA	CARGOS	ABONOS	OPERACION	LIQUIDACION
2/FEB	02/FEB	C02 DEPOSITO EN EFECTIVO	Ref. 24405		1,140.00 ✓	289,478.27	289,478.27
3/FEB	03/FEB	C02 DEPOSITO EN EFECTIVO	Ref. 24406		3,000.00 ✓		
3/FEB	03/FEB	C02 DEPOSITO EN EFECTIVO	Ref. 24407		3,000.00 ✓		

Estimado Cliente,

**Su Estado de Cuenta ha sido modificado y ahora tiene más detalle de información.
También le informamos que su Contrato ha sido modificado,
el cual puede consultarlo en cualquier sucursal o www.bancomer.com
Con Bancomer, adelante.**

No. de Cuenta	0450513814
No. de Cliente	22327249

FECHA		COD. DESCRIPCION	CARGOS	ABONOS	SALDO	
OPER	LIQ				OPERACION	LIQUIDACION
03/FEB	03/FEB	C02 DEPOSITO EN EFECTIVO <i>Ref. 24408</i>		3,000.00 ✓		
03/FEB	03/FEB	C02 DEPOSITO EN EFECTIVO <i>Ref. 24409</i>		3,960.58 ✓	302,438.85	302,438.85
05/FEB	05/FEB	C02 DEPOSITO EN EFECTIVO <i>Ref. 24410</i>		3,520.00 ✓		
05/FEB	05/FEB	C02 DEPOSITO EN EFECTIVO <i>Ref. 24411</i>		1,190.00 ✓	307,148.85	307,148.85
08/FEB	08/FEB	C02 DEPOSITO EN EFECTIVO <i>Ref. 24412</i>		4,020.00 ✓		
08/FEB	08/FEB	C02 DEPOSITO EN EFECTIVO <i>Ref. 24413</i>		182.12 ✓	311,350.97	311,350.97
09/FEB	09/FEB	C02 DEPOSITO EN EFECTIVO <i>Ref. 24414</i>		6,240.00 ✓	317,590.97	317,590.97
10/FEB	10/FEB	C02 DEPOSITO EN EFECTIVO <i>Ref. 24415</i>		5,225.00 ✓	322,815.97	322,815.97
11/FEB	11/FEB	C02 DEPOSITO EN EFECTIVO <i>Ref. 24416</i>		10,260.00 ✓		
11/FEB	11/FEB	C02 DEPOSITO EN EFECTIVO <i>Ref. 24417</i>		672.80 ✓	333,748.77	333,748.77
12/FEB	12/FEB	C02 DEPOSITO EN EFECTIVO <i>Ref. 24418</i>		12,150.00 ✓		
12/FEB	12/FEB	C02 DEPOSITO EN EFECTIVO <i>Ref. 24419</i>		168.20 ✓	346,066.97	346,066.97
15/FEB	15/FEB	C02 DEPOSITO EN EFECTIVO <i>Ref. 24420</i>		20,060.00 ✓	366,126.97	366,126.97
16/FEB	16/FEB	C02 DEPOSITO EN EFECTIVO <i>Ref. 24421</i>		37,270.00 ✓	403,396.97	403,396.97
17/FEB	17/FEB	C02 DEPOSITO EN EFECTIVO <i>Ref. 24422</i>		25,685.06 ✓	429,082.03	429,082.03
18/FEB	18/FEB	C02 DEPOSITO EN EFECTIVO <i>Ref. 24423</i>		9,840.00 ✓		
18/FEB	18/FEB	T17 SPEI ENVIADO AZTECA 0 <i>1180216BECAS ALIMENTICIAS ENE 16 Ref. 002103590 127</i>	3,000.00 ✓			
18/FEB	18/FEB	T17 SPEI ENVIADO AZTECA 0 <i>1180216BECAS ALIMENTICIAS ENE 16 Ref. 002103980 127</i>	3,000.00 ✓			
18/FEB	18/FEB	T17 SPEI ENVIADO AZTECA 0 <i>1180216BECAS ALIMENTICIAS ENE 16 Ref. 002104215 127</i>	3,000.00 ✓		429,922.03	429,922.03
19/FEB	19/FEB	C02 DEPOSITO EN EFECTIVO <i>Ref. 24427</i>		6,305.00 ✓	436,227.03	436,227.03
23/FEB	23/FEB	C02 DEPOSITO EN EFECTIVO <i>Ref. 24428</i>		8,820.00 ✓		
23/FEB	23/FEB	C02 DEPOSITO EN EFECTIVO <i>Ref. 24429</i>		192,990.00 ✓	638,037.03	638,037.03
25/FEB	25/FEB	C02 DEPOSITO EN EFECTIVO <i>Ref. 24430</i>		75,180.00 ✓		
25/FEB	25/FEB	C02 DEPOSITO EN EFECTIVO <i>Ref. 24431</i>		41,930.00 ✓	755,147.03	755,147.03
26/FEB	26/FEB	C02 DEPOSITO EN EFECTIVO <i>Ref. 24432</i>		70,390.00 ✓	825,537.03	825,537.03
29/FEB	29/FEB	C02 DEPOSITO EN EFECTIVO <i>Ref. 24433</i>		199,525.00 ✓		

No. de Cuenta	0450513814
No. de Cliente	22327249

FECHA	OPER	LIQ	COD. DESCRIPCION	CARGOS	ABONOS	OPERACION	SALDO	LIQUIDACION
/FEB 29/FEB	N03		TRASPASO CUENTAS PROPIAS	9.27 ✓		1,025,052.76		1,025,052.76
JENTA: 0450513849 BNET			Ref. 0065777002					

Total de Movimientos

TOTAL IMPORTE CARGOS	9,009.27	TOTAL MOVIMIENTOS CARGOS	4
TOTAL IMPORTE ABONOS	745,723.76	TOTAL MOVIMIENTOS ABONOS	26

No. de Cuenta	0450513814
No. de Cliente	22327249

Cuadro resumen y gráfico de movimientos del período

Concepto	Cantidad	Porcentaje	Columna
Saldo Inicial	288,338.27	28.12 %	A
Depósitos / Abonos (+)	745,723.76	72.74 %	B
Comisiones (-)	0.00	0.00 %	C
Intereses a favor (+)	0.00	0.00 %	D
Retiros efectivo (-)	0.00	0.00 %	E
Otros cargos (-)	-9,009.27	-0.87 %	F
Saldo Final	1,025,052.76	100.00 %	G

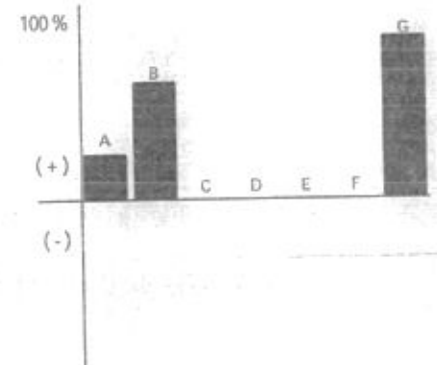

Nota: En la columna "porcentaje" se señala con el 100% a la cantidad más alta, permitiéndole relacionarse porcentualmente con las demás.

Otros cargos: Ver detalle de movimientos

Los montos mínimos requeridos para los productos de inversión a plazo fijo son: Pagaré Liquidable al vencimiento MN. \$2,000.00, Certificado de Depósitos MN: \$5,000 (sujetos a cambio dependiendo de las variaciones del mercado). Para mayor información consulta la página de internet <https://www.bancomer.com>

No. de Cuenta	0450513814
No. de Cliente	22327249

Tiene 90 días naturales contados a partir de la fecha de corte o de la realización de la operación para presentar su aclaración en la sucursal donde radica su cuenta, o bien, llamando al Centro de Atención Telefónica al teléfono 52 26 26 63 o del interior sin costo al 01 800 226 26 63

Con gusto atenderemos sus reclamaciones que ha presentado ante nuestra institución a través de Línea Bancomer al teléfono 5226 2663 Cd. De México, 3669 0229 Guadalajara, 8157 9111 Monterrey, 01 800 226 2663 Lada sin Costo, en caso de no recibir una respuesta satisfactoria dirigirse a:

Unidad Especializada de Atención a Clientes (UNE BANCOMER)

BBVA Bancomer recibe las consultas, reclamaciones o aclaraciones, en su Unidad Especializada de Atención a Usuarios, ubicada en Lago Alberto 320 (entrada por Mariano Escobedo 303), Col. Anáhuac, C.P. 11320, Del. Miguel Hidalgo, México, D.F. y por correo electrónico une@bbva.bancomer.com o teléfono (55) 1998 8039, así como en cualquiera de sus sucursales u oficinas. En el caso de no obtener una respuesta satisfactoria, podrá acudir a la Comisión Nacional para la Protección y Defensa de los Usuarios de Servicios Financieros www.condusef.gob.mx y 5340 0999 y 01 800 999 8080.



"Si desea recibir pagos a través de transferencias electrónicas de fondos interbancarias, deberá hacer del conocimiento de la persona que le enviará el o los pagos respectivos, el número de Cuenta que a continuación se indica: 012290004505138145 Clave Bancaria Estándar (CLABE), así como el nombre de este Banco."

Los depósitos, préstamos y créditos a que se refieren las fracciones I y II del art. 46 de la Ley de Instituciones de crédito, contratados con Bancomer, están garantizados por el Instituto para la Protección del Ahorro Bancario en términos del artículo 11 de la Ley de Protección al Ahorro Bancario, las obligaciones garantizadas documentadas en títulos nominativos quedarán cubiertas siempre y cuando los Títulos no hayan sido negociados.

Todas las tasas de interés están expresadas en terminos anuales.

"Únicamente están garantizados por el Instituto de Protección al Ahorro Bancarios (IPAB), los depósitos bancarios de dinero a la vista, retirables en días preestablecidos, de ahorro, y a plazo con previo aviso, así como los préstamos y créditos que acepte la Institución, hasta por el equivalente a cuatrocientas mil UDIS por persona, cualquiera que sea el número, tipo y clase de dichas obligaciones a su favor y a cargo de la Institución de banca múltiple."

"Incumplir tus obligaciones, te puede generar comisiones o intereses moratorios."

www.ipab.org.mx

No. de Cuenta	0450513814
No. de Cliente	22327249

Glosario de Abreviaturas

ADMON	ADMINISTRACION	DEP	DEPOSITO	MN	MONEDA NACIONAL
ANT	ANTERIOR	DESC/DESCTO	DESCUENTO	MOV	MOVIMIENTO
ANTIC	ANTICIPADA	DEV/DEVOL	DEVOLUCION	MOVMTOS	MOVIMIENTOS
ANUL	ANULACION	DIF	DIFERENCIA	MDB	MULTI DEPOSITO BANCOMER
APORT	APORTACION	DIN	DINERO	N/A	NO APLICA
AUT	AUTOMATICO	DISP	DISPOSICION	OPER	OPERACION
BCA	BANCA	DLLS	DOLARES	OPS	OPERACIONES
BCOS	BANCOS	DOC	DOCUMENTO	ORD	ORDEN
BMV	BANCOMER MOVIL	ELECT	ELECTRONICA	P/PAG	PAGO
BONIF	BONIFICACION	EMP	EMPRESARIAL	PAT	PATRIMONIAL
COD.	CODIGO DE LEYENDA	EXTEM	EXTEMPORANEA	REDESC	REDESCUENTO
CAJ	CAJERO	EXT	EXTRANJERO	RFC	REGISTRO FEDERAL DE
CANC	CANCELACION	FALLEC	FALLECIMIENTO		CONTRIBUYENTES
CGO	CARGO	FALT	FALTANTE	REF.	REFERENCIA
CW	CASH WINDOWS	GAT	GANANCIA ANUAL TOTAL	RESP	RESPONSABILIDAD
CH/CHQ	CHEQUE	GAR/GTIA	GARANTIA	RET	RETIRO
CI	COBRO INMEDIATO	GPO	GRUPO	REV	REVERSO
COMER	COMERCIO	HONOR	HONORARIOS	SBC	SALVO BUEN COBRO
COM	COMISION	IVA	IMPUESTO AL VALOR AGREGADO	SEG	SEGURO
CIE	CONCENTRACION INMEDIATO	ISR	IMPUESTO SOBRE LA RENTA	SERV	SERVICIO
	EMPRESARIAL	INDEMN	INDEMNIZACION	SOBR	SOBREGIRO
CONF	CONFIRMACION	INF	INFORMACION	SOC	SOCIEDADES
CONS	CONSULTA	INSP	INSPECCION	TARJ	TARJETA
CONV	CONVENIO	INT	INTERESES	TDC	TARJETA DE CREDITO
CORREC	CORRECCION	INTS	INTERESES	TDE	TARJETA DE DEBITO EMPRESARIAL
CRED	CREDITO	INT/INTNAL	INTERNACIONAL	TPV	TERMINAL PUNTO DE VENTA
CTA	CUENTA	INV	INVERSION	TIB	TESORERIA INTEGRAL BANCOMER
CED	CUENTA EN DOLARES	LIQ	LIQUIDACION	TRANS	TRANSFERENCIA
DCD	DINAMICA DE CONVERSION DE DIVISAS	MP	MARCA PROPIA	TRASP	TRASPASO
		MDO	MERCADO	VTAS	VENTAS

No. de Cuenta	0450513814
No. de Cliente	22327249

Cuida el medio ambiente consultando tu estado de cuenta en Bancomer.com recuerda que el medio ambiente es responsabilidad de todos



Folio Fiscal:

9FA7F5B5-0193-4A46-883C-AC2664D2EA3A

Certificado

00001000000300892090

Sello Digital

ZgLMKJhGC04O4IntbZiVlzJGs4HU4EQXiHRSPEeHyp+VDsvNRughXb8Yzeh
+flXw94Dsl00448kMcsMialfmtW5yVHudrDaaZftt2m1pP0aEz5OTVzCkG0aVRYA+Z4fsFkVuQ4T6OeO43hZl/vbp1qXRWI8nT2DrtLXWcQLK6m8=

Sello SAT

_JW++liuhUTEKLhESOPaVqejsdxA/4rKi+O0b57orR0i3KVUoH+/qBfV1TcJIS9kU/cpp0chkN09i5QvRJ1R69kgT/
5XzSmiq6gMyQKsHLkc9VupbqnKXMriO9fcV7o/zuogDDFqW4MxjaEhIjBQbs7ytSTmxG61p15k6Mg2A=

lo de Serie del Certificado del SAT: 00001000000202695775

Fecha y hora de certificación: 2016-03-01T06:12:54

Cadena Original del complemento de certificación digital del SAT:

|1.0|9FA7F5B5-0193-4A46-883C-AC2664D2EA3A|2016-03-01T06:12:54|ZgLMKJhGC04O4IntbZiVlzJGs4HU4EQXiHRSPEeHyp
+VDsvNRughXb8Yzeh+flXw94Dsl00448kMcsMialfmtW5yVHudrDaaZftt2m1pP0aEz5OTVzCkG0aVRYA+Z4fsFkVuQ4T6OeO43hZl/
/bp1qXRWI8nT2DrtLXWcQLK6m8=|00001000000202695775|

Este documento es una representación impresa de un CFDI.



Emitido en

México, D.F. a 1 de Marzo de 2016 a las 06:07:02

[Faint, illegible text throughout the page, possibly bleed-through from the reverse side]



UNIVERSIDAD TECNOLÓGICA DE LA SIERRA HIDALGUENSE
BBVA BANCOMER, S.A.
No. DE CUENTA: 0450513849
PRESTACIONES
CONCILIACIÓN BANCARIA CORRESPONDIENTE
AL MES DE FEBRERO DE 2016

SALDO EN LIBROS AL 29 DE FEBRERO DE 2016

693,567.86

MAS:

ABONOS DE BANCOS NO CORRESPONDIDOS
Anexo 1

0.00

ABONOS DE UNIVERSIDAD NO CORRESPONDIDOS
Anexo 2

28,988.04

28,988.04

MENOS:

CARGOS DEL BANCO NO CORRESPONDIDOS
Anexo 3

0.00

CARGOS DE UNIVERSIDAD NO CORRESPONDIDOS
Anexo 4

0.00

0.00

SALDO EN BANCOS AL 29 DE FEBRERO DE 2016

\$ 722,555.90

ELABORÓ

L.C. MA. ELENA VILLEGAS VELASCO
ENCARGADA DEL DEPTO. DE
PRESUPUESTO Y CONTABILIDAD

REVISÓ

L.C. JUAN RAUL ZARAGOZA CORTÉS
ENCARGADO DE LA DIRECCIÓN DE
ADMINISTRACIÓN Y FINANZAS

AUTORIZÓ

MTRO. RICARDO RODRÍGUEZ ALARCÓN
ENCARGADO DE LA RECTORÍA

THE UNIVERSITY OF CHICAGO
DEPARTMENT OF CHEMISTRY
1950-1951
RESEARCH REPORTS
NUMBER 10

BY J. H. GOLDSTEIN

RECEIVED

APR 10 1951

CHICAGO, ILL.

1951

1951

1951

1951

1951

1951

ABONOS DE UNIVERSIDAD NO CORRESPONDIDOS**ANEXO 2**

FECHA	No.CHEQUE	BENEFICIARIO	IMPORTE
09/12/2015	505299	JANETH HERNANDEZ MOHEDANO	1,028.94
09/12/2015	505300	JANETH HERNANDEZ MOHEDANO	1,028.94
09/12/2015	505301	JANETH HERNANDEZ MOHEDANO	1,028.94
09/12/2015	505302	JANETH HERNANDEZ MOHEDANO	1,028.94
09/12/2015	505303	JANETH HERNANDEZ MOHEDANO	1,842.12
31/12/2015	505306	LUIS OSCAR ROJAS CERVANTES	2,076.43
31/12/2015	505307	LUIS OSCAR ROJAS CERVANTES	704.93
31/12/2015	505308	GABRIEL TOVAR LANDERO	1,225.53
31/12/2015	505309	IVAN CANALES DELGADO	9,078.68
14/01/2016	505311	JANETH HERNANDEZ MOHEDANO	1,028.94
27/01/2016	505314	JANETH HERNANDEZ MOHEDANO	1,028.94
29/02/2016	505316	EDNA YESENIA HERNANDEZ BALDERF	2,373.90
12/02/2016	505317	JANETH HERNANDEZ MOHEDANO	1,028.94
25/02/2016	505319	DULCE LEONOR HERNANDEZ LOPEZ	1,081.03
25/02/2016	505320	JANETH HERNANDEZ MOHEDANO	1,028.94
25/02/2016	505322	EDNA YESENIA HERNANDEZ BALDERF	2,373.90
		TOTAL	28,988.04

STATE OF CALIFORNIA

DEPARTMENT OF REVENUE

DATE	DESCRIPTION	AMOUNT
1967
1968
1969
1970
1971
1972
1973
1974
1975
1976
1977
1978
1979
1980
1981
1982
1983
1984
1985
1986
1987
1988
1989
1990
1991
1992
1993
1994
1995
1996
1997
1998
1999
2000
2001
2002
2003
2004
2005
2006
2007
2008
2009
2010
2011
2012
2013
2014
2015
2016
2017
2018
2019
2020
2021
2022
2023
2024
2025
2026
2027
2028
2029
2030

UNIVERSIDAD TECNOLOGICA DE LA SIERRA HIDALGUENSE
MEXICO TAMPICO TRAMO PACHUCA HUEJUTLA KM 100
ZACUALTIPAN
ZACUALTIPAN DE ANGELES
HGO MEXICO CP 43200

Periodo	DEL 01/02/2016 AL 29/02/2016
Fecha de Corte	29/02/2016
No. de Cuenta	0450513849
No. de Cliente	22327249
R.F.C.	UTS970701HT4
No. Cuenta CLABE	012313004505138491

SUCURSAL : 5589 ZACUALTIPAN
DIRECCION: FELIPE ANGELES 10 COL. CENTRO MEX HI
PLAZA: ZACULTIPAN
TELEFONO: 7420017

Información Financiera

MONEDA NACIONAL

Rendimiento		
Saldo Promedio		639,823.28
Días del Periodo		29
Tasa Bruta Anual	%	0.000
Saldo Promedio Gravable		639,823.28
Intereses A Favor (+)		0.00
ISR Retenido (-)		0.00
Comisiones de la Cuenta		
Cheques pagados	5	0.00
Manejo de Cuenta		0.00
Anualidad		0.00
Operaciones	0	0.00
Total Comisiones		0.00
Cargos Objetados	0	0.00
Abonos objetados	0	0.00

Comportamiento		
Saldo de Liquidación Inicial		679,687.68
Saldo de Operación Inicial		679,687.68
Depósitos / Abonos (+)	3	1,018,789.47
Retiros / Cargos (-)	18	975,921.25
Saldo Final (+)		722,555.90
Saldo de Operación Final		722,555.90
Saldo Promedio Mínimo Mensual Hasta:		0.00

Otros productos incluidos en el estado de cuenta (inversiones)

Contrato	Producto	Tasa de Interes	GAT Nominal	GAT Real	Total de comisiones
			Antes de Impuestos		

Detalle de Movimientos Realizados

FECHA		COD. DESCRIPCION	REFERENCIA	CARGOS	ABONOS	SALDO	
OPER	LIQ					OPERACION	LIQUIDACION
4/FEB	04/FEB	C03 CHEQUE PAGADO NO.		2,373.90 ✓			
C/CUENTA DE DEPOSITO:HEBE7804135G4 Ref. 505310							
4/FEB	04/FEB	C03 CHEQUE PAGADO NO.		2,373.90 ✓		674,939.88	674,939.88
C/CUENTA DE DEPOSITO:HEBE7804135G4 Ref. 505315							
5/FEB	05/FEB	T17 SPEI ENVIADO BANAMEX 0		67,263.28 ✓			
0502166091559 6581300 Ref. 002017140 002							

Estimado Cliente,

Su Estado de Cuenta ha sido modificado y ahora tiene más detalle de información.

**También le informamos que su Contrato ha sido modificado,
el cual puede consultarlo en cualquier sucursal o www.bancomer.com
Con Bancomer, adelante.**

No. de Cuenta	0450513849
No. de Cliente	22327249

FECHA	OPER	LIQ	COD.	DESCRIPCION	CARGOS	ABONOS	OPERACION	SALDO	LIQUIDACION
15/FEB	05/FEB	T17	SPEI	ENVIADO BANAMEX 0 30915596091559 6581300 Ref. 002017412 002	331.50 ✓				
15/FEB	05/FEB	P14	INSTITUTO DE SEGURID G	REF:33013081000007827267 CIE:0648817 Ref. UIA:4483930	236,787.55 ✓		370,557.55	370,557.55	
12/FEB	12/FEB	T17	SPEI	ENVIADO SANTANDER 0 7120216PENSION ALIM QNA 03 2016 Ref. 002043850 014	4,885.96 ✓				
12/FEB	12/FEB	P14	METLIFE MEXICO SA G	REF:PROV0000000012170139 CIE:0628492 Ref. UIA:1552518	23,150.22 ✓				
12/FEB	12/FEB	T20	SPEI	RECIBIDOSANTANDER 0 3694886ABONO EN CUENTA NOMINA Ref. 005101874 014	1,081.03 ✓	507,257.66 ✓	849,779.03	849,779.03	
16/FEB	16/FEB	C03	CHEQUE PAGADO NO.	PAGO EN EFECTIVO Ref. 505318	1,081.03 ✓				
16/FEB	16/FEB	C03	CHEQUE PAGADO NO.	PAGO EN EFECTIVO Ref. 505312	1,081.03 ✓				
16/FEB	16/FEB	C03	CHEQUE PAGADO NO.	PAGO EN EFECTIVO Ref. 505313	323.00 ✓				
16/FEB	16/FEB	T17	SPEI	ENVIADO BANAMEX 0 30915596091559 6581300 Ref. 002096374 002	65,699.88 ✓				
16/FEB	16/FEB	T17	SPEI	ENVIADO BANAMEX 0 30915596091559 6581300 Ref. 002096617 002	235,958.65 ✓		544,554.41	544,554.41	
16/FEB	16/FEB	P14	INSTITUTO DE SEGURID G	REF:33013081000007965231 CIE:0648817 Ref. UIA:1775070		511,522.54 ✓	1,056,076.95	1,056,076.95	
15/FEB	25/FEB	T20	SPEI	RECIBIDOSANTANDER 0 7400068ABONO QUINCENA Ref. 005126306 014	4,885.97 ✓				
19/FEB	29/FEB	T17	SPEI	ENVIADO SANTANDER 0 7290216PENSION ALIM QNA 04 2016 Ref. 002057231 014	23,150.22 ✓				
19/FEB	29/FEB	P14	METLIFE MEXICO SA G	REF:PROV0000000012170139 CIE:0628492 Ref. UIA:1560262	65,699.88 ✓				
19/FEB	29/FEB	T17	SPEI	ENVIADO BANAMEX 0 30915596091559 6581300 Ref. 002062036 002	323.00 ✓				
19/FEB	29/FEB	T17	SPEI	ENVIADO BANAMEX 0 30915596091559 6581300 Ref. 002062784 002	239,471.25 ✓				
19/FEB	29/FEB	P14	INSTITUTO DE SEGURID G	REF:33013081000008129280 CIE:0648817 Ref. UIA:1703361		9.27 ✓	722,555.90	722,555.90	
19/FEB	29/FEB	N03	TRASPASO CUENTAS PROPIAS	CUENTA: 0450513814 BNET Ref. 0065777002					

Total de Movimientos

TOTAL IMPORTE CARGOS	975,921.25	TOTAL MOVIMIENTOS CARGOS	18
TOTAL IMPORTE ABONOS	1,018,789.47	TOTAL MOVIMIENTOS ABONOS	3

No. de Cuenta	0450513849
No. de Cliente	22327249

cuadro resumen y gráfico de movimientos del período

Concepto	Cantidad	Porcentaje	Columna
Saldo Inicial	679,687.68	66.71 %	A
Depósitos / Abonos (+)	1,018,789.47	100.00 %	B
Comisiones (-)	0.00	0.00 %	C
Intereses a favor (+)	0.00	0.00 %	D
Retiros efectivo (-)	0.00	0.00 %	E
Otros cargos (-)	-975,921.25	-95.79 %	F
Saldo Final	722,555.90	70.92 %	G

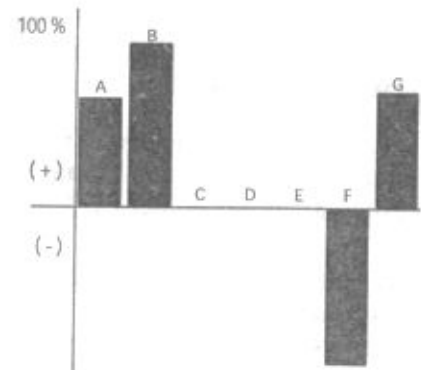

Nota: En la columna "porcentaje" se señala con el 100% a la cantidad más alta, permitiéndole relacionarse porcentualmente con las demás.

Otros cargos: Ver detalle de movimientos

Los montos mínimos requeridos para los productos de inversión a plazo fijo son: Pagaré Liquidable al vencimiento MN. \$2,000.00, Certificado de depósitos MN: \$5,000 (sujetos a cambio dependiendo de las variaciones del mercado). Para mayor información consulta la página de internet <https://www.bancomer.com>

No. de Cuenta	0450513849
No. de Cliente	22327249

Tiene 90 días naturales contados a partir de la fecha de corte o de la realización de la operación para presentar su aclaración en la sucursal donde radica su cuenta, o bien, llamando al Centro de Atención Telefónica al teléfono 52 26 26 63 o del interior sin costo al 01 800 226 26 63

Con gusto atenderemos sus reclamaciones que ha presentado ante nuestra institución a través de Línea Bancomer al teléfono 5226 2663 Cd. De México, 3669 0229 Guadalajara, 8157 9111 Monterrey, 01 800 226 2663. Lada sin Costo, en caso de no recibir una respuesta satisfactoria dirigirse a:

Unidad Especializada de Atención a Clientes (UNE BANCOMER)
BBVA Bancomer recibe las consultas, reclamaciones o aclaraciones, en su Unidad Especializada de Atención a Usuarios, ubicada en Lago Alberto 320 (entrada por Mariano Escobedo 303), Col. Anahuac, C.P. 11320, Del. Miguel Hidalgo, México, D.F. y por correo electrónico une@bbva-bancomer.com o teléfono (55) 1998 8039, así como en cualquiera de sus sucursales u oficinas. En el caso de no obtener una respuesta satisfactoria, podrá acudir a la Comisión Nacional para la Protección y Defensa de los Usuarios de Servicios Financieros www.condusef.gob.mx y 5340 0999 y 01 800 999 8080.



"Si desea recibir pagos a través de transferencias electrónicas de fondos interbancarias, deberá hacer del conocimiento de la persona que le enviará el o los pagos respectivos, el número de Cuenta que a continuación se indica: 012313004505138497 Clave Bancaria Estándar (CLABE), así como el nombre de este Banco."

Los depósitos, préstamos y créditos a que se refieren las fracciones I y II del art. 46 de la Ley de Instituciones de crédito, contratados con Bancomer, están garantizados por el Instituto para la Protección del Ahorro Bancario en términos del artículo 11 de la Ley de Protección al Ahorro Bancario, las obligaciones garantizadas documentadas en títulos nominativos quedará cubiertas siempre y cuando los Títulos no hayan sido negociados.

Todas las tasas de interés están expresadas en terminos anuales.
"Únicamente están garantizados por el Instituto de Protección al Ahorro Bancarios (IPAB), los depósitos bancarios de dinero a vista, retirables en días preestablecidos, de ahorro, y a plazo con previo aviso, así como los préstamos y créditos que acepte la Institución, hasta por el equivalente a cuatrocientas mil UDIS por persona, cualquiera que sea el número, tipo y clase de dichas obligaciones a su favor y a cargo de la Institución de banca múltiple."

"Incumplir tus obligaciones, te puede generar comisiones o intereses moratorios."

www.ipab.org.mx

No. de Cuenta	0450513849
No. de Cliente	22327249

Glosario de Abreviaturas

ADMON	ADMINISTRACION	DEP	DEPOSITO	MN	MONEDA NACIONAL
ANT	ANTERIOR	DESC/DESCTO	DESCUENTO	MOV	MOVIMIENTO
ANTIC	ANTICIPADA	DEV/DEVOL	DEVOLUCION	MOVMTOS	MOVIMIENTOS
ANUL	ANULACION	DIF	DIFERENCIA	MDB	MULTI DEPOSITO BANCOMER
APORT	APORTACION	DIN	DINERO	N/A	NO APLICA
AUT	AUTOMATICO	DISP	DISPOSICION	OPER	OPERACION
BCA	BANCA	DLLS	DOLARES	OPS	OPERACIONES
BCOS	BANCOS	DOC	DOCUMENTO	ORD	ORDEN
BMV	BANCOMER MOVIL	ELECT	ELECTRONICA	P/PAG	PAGO
BONIF	BONIFICACION	EMP	EMPRESARIAL	PAT	PATRIMONIAL
COD.	CODIGO DE LEYENDA	EXTEM	EXTEMPORANEA	REDESC	REDESCUENTO
CAJ	CAJERO	EXT	EXTRANJERO	RFC	REGISTRO FEDERAL DE CONTRIBUYENTES
CANC	CANCELACION	FALLEC	FALLECIMIENTO	REF.	REFERENCIA
CGO	CARGO	FALT	FALTANTE	RESP	RESPONSABILIDAD
CW	CASH WINDOWS	GAT	GANANCIA ANUAL TOTAL	RET	RETIRO
CH/CHO	CHEQUE	GAR/GTIA	GARANTIA	REV	REVERSO
CI	COBRO INMEDIATO	GPO	GRUPO	SBC	SALVO BUEN COBRO
COMER	COMERCIO	HONOR	HONORARIOS	SEG	SEGURO
COM	COMISION	IVA	IMPUESTO AL VALOR AGREGADO	SERV	SERVICIO
CIE	CONCENTRACION INMEDIATO	ISR	IMPUESTO SOBRE LA RENTA	SOBR	SOBREGIRO
	EMPRESARIAL	INDEMN	INDEMNIZACION	SOC	SOCIEDADES
CONF	CONFIRMACION	INF	INFORMACION	TARJ	TARJETA
CONS	CONSULTA	INSP	INSPECCION	TDC	TARJETA DE CREDITO
CONV	CONVENIO	INT	INTERESES	TDE	TARJETA DE DEBITO EMPRESARIAL
CORREC	CORRECCION	INTS	INTERESES	TPV	TERMINAL PUNTO DE VENTA
CRED	CREDITO	INT/INTNAL	INTERNACIONAL	TIB	TESORERIA INTEGRAL BANCOMER
CTA	CUENTA	INV	INVERSION	TRANS	TRANSFERENCIA
CED	CUENTA EN DOLARES	LIQ	LIQUIDACION	TRASP	TRASPASO
DCD	DINAMICA DE CONVERSION DE DIVISAS	MP	MARCA PROPIA	VTAS	VENTAS
		MDO	MERCADO		

No. de Cuenta	0450513849
No. de Cliente	22327249

Cuida el medio ambiente consultando tu estado de cuenta en Bancomer.com recuerda que el medio ambiente es responsabilidad de todos



Folio Fiscal: F3C72053-CA3F-4C0E-A5D5-73631BE86907
Certificado: 00001000000300892090

Sello Digital:
A6FbnJfuZ7FojtcBY+NSaMQPzzks6GPNf4ZX5HK9yE9NF2PVVO/cW2ZOyfx15PCO91oS4fyoQM8cku/
J9SYGqDPpHVf508cGkCcq6fEKVWRLnOJDBIK3D1AD4y9gpyGwl2AO1n7RiuszFO9KGSPlveeshm9t24g8Xx5ofUDxoc=|

Sello SAT:
DxvMmvuJsaBd8OKj/al2LDqBtbfWpLkQk8KMkS
+23fByZ260ZZ9WasfJmrznL25EcgmxLjEp1FHTJeV7fig2zQjkjeMtdwa7O0mN8aFpcnxJyhvm4bAj8unWjCpFVBXDyuTI5QUqzYy/2PryyZ4vKlx2A
+BvIJ6/60r4IHwtU=
No de Serie del Certificado del SAT: 00001000000202695775
Fecha y hora de certificación: 2016-03-01T06:15:07

Cadena Original del complemento de certificacion digital del SAT:
||1.0|F3C72053-CA3F-4C0E-A5D5-73631BE86907|2016-03-01T06:15:07|A6FbnJfuZ7FojtcBY+NSaMQPzzks6GPNf4ZX5HK9yE9NF2PVVO/
cW2ZOyfx15PCO91oS4fyoQM8cku/
J9SYGqDPpHVf508cGkCcq6fEKVWRLnOJDBIK3D1AD4y9gpyGwl2AO1n7RiuszFO9KGSPlveeshm9t24g8Xx5ofUDxoc=|

Este documento es una representación impresa de un CFDI.



Emitido en
México, D.F. a 1 de Marzo de 2016 a las 06:06:45

UNIVERSIDAD TECNOLÓGICA DE LA SIERRA HIDALGUENSE
BBVA BANCOMER, S.A.
No. DE CUENTA: 0167464770
CAU: CENTRO DE ACCESO UNIVERSITARIO
CONCILIACIÓN BANCARIA CORRESPONDIENTE
AL MES DE FEBRERO DE 2016

SALDO EN LIBROS AL 29 DE FEBRERO DE 2016

160,008.37

MAS:

ABONOS DE BANCOS NO CORRESPONDIDOS
Anexo 1

0.00

ABONOS DE UNIVERSIDAD NO CORRESPONDIDOS
Anexo 2

0.00

0.00

MENOS:

CARGOS DEL BANCO NO CORRESPONDIDOS
Anexo 3

0.00

CARGOS DE UNIVERSIDAD NO CORRESPONDIDOS
Anexo 4

0.00

0.00

SALDO EN BANCOS AL 29 DE FEBRERO DE 2016

\$ 160,008.37

ELABORÓ

L.C. MA. ELENA VILLEGAS VELASCO
ENCARGADA DEL DEPTO. DE
PRESUPUESTO Y CONTABILIDAD

REVISÓ

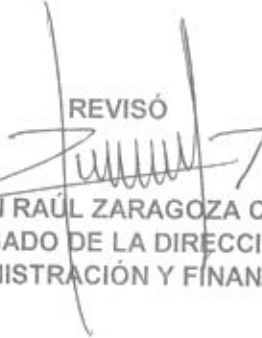
L.C. JUAN RAÚL ZARAGOZA CORTÉS
ENCARGADO DE LA DIRECCIÓN DE
ADMINISTRACIÓN Y FINANZAS

AUTORIZÓ

MTRO. RICARDO RODRIGUEZ ALARCÓN
ENCARGADO DE LA RECTORÍA

THE UNIVERSITY OF CHICAGO
DIVISION OF THE PHYSICAL SCIENCES
DEPARTMENT OF CHEMISTRY
5708 SOUTH CAMPUS DRIVE
CHICAGO, ILLINOIS 60637

Model 1

SALES
11/11/11
11/11/11
11/11/11

11/11/11
11/11/11
11/11/11

11/11/11

UNIVERSIDAD TECNOLOGICA DE LA SIERRA HIDALGUENSE
MEXICO TAMPICO TRAMO PACHUCA HUEJUTLA KM 100
ZACUALTIPAN
ZACUALTIPAN DE ANGELES
HGO MEXICO CP 43200

Periodo	DEL 01/02/2016 AL 29/02/2016
Fecha de Corte	29/02/2016
No. de Cuenta	0167464770
No. de Cliente	22327249
R.F.C.	UTS970701HT4
No. Cuenta CLABE	012313001674647706

SUCURSAL : 5589 ZACUALTIPAN
DIRECCION: FELIPE ANGELES 10 COL. CENTRO MEX HI
PLAZA: ZACULTIPAN
TELEFONO: 7420017

Información Financiera

MONEDA NACIONAL

Rendimiento		
Saldo Promedio		160,008.37
Días del Periodo		29
Tasa Bruta Anual	%	0.000
Saldo Promedio Gravable		0.00
Intereses A Favor (+)		0.00
ISR Retenido (-)		0.00
Comisiones de la Cuenta		
Cheques pagados	0	0.00
Manejo de Cuenta		0.00
Anualidad		0.00
Operaciones	0	0.00
Total Comisiones		0.00
Cargos Objetados	0	0.00
Abonos objetados	0	0.00

Comportamiento		
Saldo de Liquidación Inicial		160,008.37
Saldo de Operación Inicial		160,008.37
Depósitos / Abonos (+)	0	0.00
Retiros / Cargos (-)	0	0.00
Saldo Final (+)		160,008.37
Saldo de Operación Final		160,008.37
Saldo Promedio Mínimo Mensual Hasta:		0.00

Otros productos incluidos en el estado de cuenta (inversiones)

Contrato	Producto	Tasa de Interes	GAT Nominal	GAT Real	Total de comisiones
			Antes de Impuestos		

Total de Movimientos

TOTAL IMPORTE CARGOS	0.00	TOTAL MOVIMIENTOS CARGOS	0
TOTAL IMPORTE ABONOS	0.00	TOTAL MOVIMIENTOS ABONOS	0

Estimado Cliente,

Su Estado de Cuenta ha sido modificado y ahora tiene más detalle de información.

También le informamos que su Contrato ha sido modificado,
el cual puede consultarlo en cualquier sucursal o www.bancomer.com

Con Bancomer, adelante.

No. de Cuenta	0167464770
No. de Cliente	22327249

Cuadro resumen y gráfico de movimientos del período

Concepto	Cantidad	Porcentaje	Columna
Saldo Inicial	160,008.37	100.00 %	A
Depósitos / Abonos (+)	0.00	0.00 %	B
Comisiones (-)	0.00	0.00 %	C
Intereses a favor (+)	0.00	0.00 %	D
Retiros efectivo (-)	0.00	0.00 %	E
Otros cargos (-)	0.00	0.00 %	F
Saldo Final	160,008.37	100.00 %	G

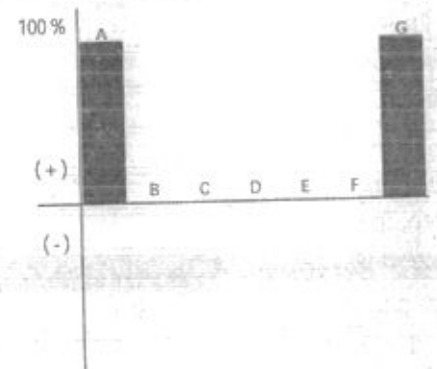

Nota: En la columna "porcentaje" se señala con el 100% a la cantidad más alta, permitiéndole relacionarse porcentualmente con las demás.

Otros cargos: Ver detalle de movimientos

Los montos mínimos requeridos para los productos de inversión a plazo fijo son: Pagaré Liquidable al vencimiento MN. \$2,000.00, Certificado de Depósitos MN: \$5,000 (sujetos a cambio dependiendo de las variaciones del mercado). Para mayor información consulta la página de internet <https://www.bancomer.com>

No. de Cuenta	0167464770
No. de Cliente	22327249

Tiene 90 días naturales contados a partir de la fecha de corte o de la realización de la operación para presentar su aclaración en la sucursal donde radica su cuenta, o bien, llamando al Centro de Atención Telefónica al teléfono 52 26 26 63 o del interior sin costo al 01 800 226 26 63

Con gusto atenderemos sus reclamaciones que ha presentado ante nuestra institución a través de Línea Bancomer al teléfono 5226 2663 Cd. De México, 3669 0229 Guadalajara, 8157 9111 Monterrey, 01 800 226 2663 Lada sin Costo, en caso de no recibir una respuesta satisfactoria dirigirse a:

Unidad Especializada de Atención a Clientes (UNE BANCOMER)

BBVA Bancomer recibe las consultas, reclamaciones o aclaraciones, en su Unidad Especializada de Atención a Usuarios, ubicada en Lago Alberto 320 (entrada por Mariano Escobedo 303), Col. Anáhuac, C.P. 11320, Del. Miguel Hidalgo, México, D.F. y por correo electrónico une@bbva.bancomer.com o teléfono (55) 1998 8039, así como en cualquiera de sus sucursales u oficinas. En el caso de no obtener una respuesta satisfactoria, podrá acudir a la Comisión Nacional para la Protección y Defensa de los Usuarios de Servicios Financieros www.condusef.gob.mx y 5340 0999 y 01 800 999 8080.



"Si desea recibir pagos a través de transferencias electrónicas de fondos interbancarias, deberá hacer del conocimiento de la persona que le enviará el o los pagos respectivos, el número de Cuenta que a continuación se indica: 012313001674647706 Clave Bancaria Estándar (CLABE), así como el nombre de este Banco."

Los depósitos, préstamos y créditos a que se refieren las fracciones I y II del art. 46 de la Ley de Instituciones de crédito, contratados con Bancomer, están garantizados por el Instituto para la Protección del Ahorro Bancario en términos del artículo 11 de la Ley de Protección al Ahorro Bancario, las obligaciones garantizadas documentadas en títulos nominativos quedarán cubiertas siempre y cuando los Títulos no hayan sido negociados.

Todas las tasas de interés están expresadas en terminos anuales.

"Únicamente están garantizados por el Instituto de Protección al Ahorro Bancarios (IPAB), los depósitos bancarios de dinero a la vista, retirables en días preestablecidos, de ahorro, y a plazo con previo aviso, así como los préstamos y créditos que acepte la Institución, hasta por el equivalente a cuatrocientas mil UDIS por persona, cualquiera que sea el número, tipo y clase de dichas obligaciones a su favor y a cargo de la Institución de banca múltiple."

"Incumplir tus obligaciones, te puede generar comisiones o intereses moratorios."

www.ipab.org.mx

No. de Cuenta	0167464770
No. de Cliente	22327249

Glosario de Abreviaturas

ADMON	ADMINISTRACION	DEP	DEPOSITO	MN	MONEDA NACIONAL
ANT	ANTERIOR	DESC/DESCTO	DESCUENTO	MOV	MOVIMIENTO
ANTIC	ANTICIPADA	DEV/DEVOL	DEVOLUCION	MOVMTOS	MOVIMIENTOS
ANUL	ANULACION	DIF	DIFERENCIA	MDB	MULTI DEPOSITO BANCOMER
APORT	APORTACION	DIN	DINERO	N/A	NO APLICA
AUT	AUTOMATICO	DISP	DISPOSICION	OPER	OPERACION
BCA	BANCA	DLLS	DOLARES	OPS	OPERACIONES
BCOS	BANCOS	DOC	DOCUMENTO	ORD	ORDEN
BMV	BANCOMER MOVIL	ELECT	ELECTRONICA	P/PAG	PAGO
BONIF	BONIFICACION	EMP	EMPRESARIAL	PAT	PATRIMONIAL
COD.	CODIGO DE LEYENDA	EXTEM	EXTEMPORANEA	REDESC	REDESCUENTO
CAJ	CAJERO	EXT	EXTRANJERO	RFC	REGISTRO FEDERAL DE CONTRIBUYENTES
CANC	CANCELACION	FALLEC	FALLECIMIENTO	REF.	REFERENCIA
CGO	CARGO	FALT	FALTANTE	RESP	RESPONSABILIDAD
CW	CASH WINDOWS	GAT	GANANCIA ANUAL TOTAL	RET	RETIRO
CH/CHO	CHEQUE	GAR/GTIA	GARANTIA	REV	REVERSO
CI	COBRO INMEDIATO	GPO	GRUPO	SBC	SALVO BUEN COBRO
COMER	COMERCIO	HONOR	HONORARIOS	SEG	SEGURO
COM	COMISION	IVA	IMPUESTO AL VALOR AGREGADO	SERV	SERVICIO
CIE	CONCENTRACION INMEDIATO	ISR	IMPUESTO SOBRE LA RENTA	SOBR	SOBREGIRO
	EMPRESARIAL	INDEMN	INDEMNIZACION	SOC	SOCIEDADES
CONF	CONFIRMACION	INF	INFORMACION	TARJ	TARJETA
CONS	CONSULTA	INSP	INSPECCION	TDC	TARJETA DE CREDITO
CONV	CONVENIO	INT	INTERESES	TDE	TARJETA DE DEBITO EMPRESARIA
CORREC	CORRECCION	INTS	INTERESES	TPV	TERMINAL PUNTO DE VENTA
CRED	CREDITO	INT/INTNAL	INTERNACIONAL	TIB	TESORERIA INTEGRAL BANCO
CTA	CUENTA	INV	INVERSION	TRANS	TRANSFERENCIA
CED	CUENTA EN DOLARES	LIQ	LIQUIDACION	TRASP	TRASPASO
DCD	DINAMICA DE CONVERSION DE DIVISAS	MP	MARCA PROPIA	VTAS	VENTAS
		MDO	MERCADO		

No. de Cuenta	0167464770
No. de Cliente	22327249

Cuida el medio ambiente consultando tu estado de cuenta en Bancomer.com recuerda que el medio ambiente es responsabilidad de todos



Folio Fiscal:

5BA9EBD-E202-40E7-A888-9A1F17733DE1

Certificado

00001000000300892090

Sello Digital

FEI/SV7jJLOFngBC3Jp9Hn3qZ/
Dus0m8aGsu9OD2hWWWpUI5/22WqSbzMTYeETuloZ0ii21zoRfP1Y0zYNUsvcj6Nhq7TgwakmBIntQV5mPB0J1IHutBub/
zw8aC9syyGHYPg6GT9oRdQi4RU1r8Acp//wGHIKRFPxEPSjID/lo=

Sello SAT

9i2wdJpLm74GSa4OopbeROTzHvsR+ntk2d8o0zJ/irrQqeOrg7P6baPj8HC3Wk5YVI
FWUSJWXTJz8wiTT52p87SjxAmPpmomVxN85O1VnR1lpXluravOMz5YAB1TiRQdPOcY3eMGssXL9SudMUX8wCHYab3+744RBq/IWRR9KI=

lo de Serie del Certificado del SAT: 00001000000202695775

Fecha y hora de certificación: 2016-03-01T06:23:26

Cadena Original del complemento de certificación digital del SAT:

||1.0|F5BA9EBD-E202-40E7-A888-9A1F17733DE1|2016-03-01T06:23:26|FEI/SV7jJLOFngBC3Jp9Hn3qZ/
Dus0m8aGsu9OD2hWWWpUI5/22WqSbzMTYeETuloZ0ii21zoRfP1Y0zYNUsvcj6Nhq7TgwakmBIntQV5mPB0J1IHutBub/
zw8aC9syyGHYPg6GT9oRdQi4RU1r8Acp//wGHIKRFPxEPSjID/lo=|00001000000202695775||

Este documento es una representación impresa de un CFDI.



Emitido en
México, D.F. a 1 de Marzo de 2016 a las 06:05:34

[Faint, illegible text and markings, possibly bleed-through from the reverse side of the page]

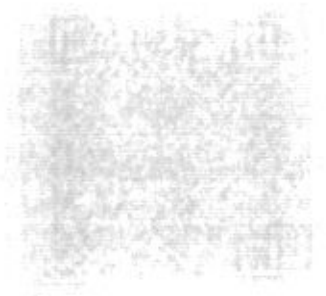

UNIVERSIDAD TECNOLÓGICA DE LA SIERRA HIDALGUENSE
 BBVA BANCOMER, S.A.
 No. DE CUENTA: 0103360628
 PROFOCIE 2015
 CONCILIACIÓN BANCARIA CORRESPONDIENTE
 AL MES DE FEBRERO DE 2016

SALDO EN LIBROS AL 29 DE FEBRERO DE 2016		24,949.70
MAS:		
ABONOS DE BANCOS NO CORRESPONDIDOS Anexo 1	0.00	
ABONOS DE UNIVERSIDAD NO CORRESPONDIDOS Anexo 2	0.00	0.00
MENOS:		
CARGOS DEL BANCO NO CORRESPONDIDOS Anexo 3	0.00	
CARGOS DE UNIVERSIDAD NO CORRESPONDIDOS Anexo 4	0.00	0.00
SALDO EN BANCOS AL 29 DE FEBRERO DE 2016		\$ 24,949.70
SALDO EN INVERSION AL 29 DE FEBRERO DE 2016		2,807,820.85
SALDO EN BANCOS MAS INVERSION AL 29 DE FEBRERO DE 2016		<u>\$ 2,832,770.55</u>

ELABORÓ

L.C. MA. ELENA VILLEGAS MELASCO
 ENCARGADA DEL DEPTO. DE
 PRESUPUESTO Y CONTABILIDAD

REVISÓ

L.C. JUAN RAÚL ZARAGOZA CORTÉS
 ENCARGADO DE LA DIRECCIÓN DE
 ADMINISTRACIÓN Y FINANZAS

AUTORIZÓ

MTRO. RICARDO RODRIGUEZ ALARCÓN
 ENCARGADO DE LA RECTORÍA

THE UNIVERSITY OF CHICAGO
DIVISION OF THE PHYSICAL SCIENCES
DEPARTMENT OF CHEMISTRY
5708 SOUTH CAMPUS DRIVE
CHICAGO, ILLINOIS 60637

1981

RECEIVED

1981

1981

1981

1981

1981

1981

1981

1981

1981

1981

1981

1981

1981

1981

1981

1981

1981

1981

Periodo	DEL 01/02/2016 AL 29/02/2016
Fecha de Corte	29/02/2016
No. de Cuenta	0103360628
No. de Cliente	22327249
R.F.C.	UTS970701HT4
No. Cuenta CLABE	012313001033606281

UNIVERSIDAD TECNOLOGICA DE LA SIERRA HIDALGUENSE
MEXICO TAMPICO TRAMO PACHUCA HUEJUTLA KM 100
ZACUALTIPAN
ZACUÁLTIPAN DE ANGELES
HGO MEXICO CP 43200

SUCURSAL : 5589 ZACUALTIPAN
DIRECCION: FELIPE ANGELES 10 COL. CENTRO MEX HI

PLAZA: ZACULTIPAN
TELEFONO: 7420017

Información Financiera

MONEDA NACIONAL

Rendimiento		
Saldo Promedio		26,466.94
Días del Periodo		29
Tasa Bruta Anual	%	0.000
Saldo Promedio Gravable		0.00
Intereses A Favor (+)		0.00
ISR Retenido (-)		0.00
Comisiones de la Cuenta		
Cheques pagados	0	0.00
Manejo de Cuenta		0.00
Anualidad		0.00
Operaciones	0	0.00
Total Comisiones		0.00
Cargos Objetados	0	0.00
Abonos objetados	0	0.00

Comportamiento		
Saldo de Liquidación Inicial		30,449.70
Saldo de Operación Inicial		30,449.70
Depósitos / Abonos (+)	2	11,000.00
Retiros / Cargos (-)	3	16,500.00
Saldo Final (+)		24,949.70
Saldo de Operación Final		24,949.70
Saldo Promedio Mínimo Mensual Hasta:		11,999.99

Otros productos incluidos en el estado de cuenta (inversiones)

Contrato	Producto	Tasa de Interes	GAT Nominal	GAT Real	Total de comisiones
			Antes de Impuestos		

Detalle de Movimientos Realizados

FECHA		OPER	LIQ	COD. DESCRIPCION	REFERENCIA	CARGOS	ABONOS	SALDO	
								OPERACION	LIQUIDACION
5/FEB	05/FEB	T17		SPEI ENVIADO SANTANDER O		5,500.00 ✓			
				050216UTSH IV CONGRESO CUERPOS ACADE Ref. 002033562 014					
7/FEB	05/FEB	T17		SPEI ENVIADO SANTANDER O		5,500.00 ✓		19,449.70	19,449.70
				050216UTSH IV CONGRESO CUERPOS ACADE Ref. 002033787 014					
8/FEB	08/FEB	AA7		DEPOSITO EFECTIVO PRACTIC			5,500.00 ✓	24,949.70	24,949.70
				5B08 10:03 PRAC 4619 FOLIO:9095 Ref. *****0628					

Estimado Cliente,

Su Estado de Cuenta ha sido modificado y ahora tiene más detalle de información.

También le informamos que su Contrato ha sido modificado,
el cual puede consultarlo en cualquier sucursal o www.bancomer.com

Con Bancomer, adelante.

No. de Cuenta	0103360628
No. de Cliente	22327249

FECHA	OPER	LIQ	COD. DESCRIPCION	CARGOS	ABONOS	OPERACION	SALDO	LIQUIDACION
18/FEB	18/FEB	AA7	DEPOSITO EFECTIVO PRACTIC		5,500.00 ✓	30,449.70		30,449.70
EB18 11:51 PRAC D115 FOLIO:0136 Ref. *****0628								
25/FEB	25/FEB	T17	SPEI ENVIADO SANTANDER O	5,500.00 ✓		24,949.70		24,949.70
250216REINTEGRO CENID Ref. 002085307 014								

Total de Movimientos

TOTAL IMPORTE CARGOS	16,500.00	TOTAL MOVIMIENTOS CARGOS	3
TOTAL IMPORTE ABONOS	11,000.00	TOTAL MOVIMIENTOS ABONOS	2

No. de Cuenta	0103360628
No. de Cliente	22327249

Cuadro resumen y gráfico de movimientos del período

Concepto	Cantidad	Porcentaje	Columna
Saldo Inicial	30,449.70	100.00 %	A
Depósitos / Abonos (+)	11,000.00	36.12 %	B
Comisiones (-)	0.00	0.00 %	C
Intereses a favor (+)	0.00	0.00 %	D
Retiros efectivo (-)	0.00	0.00 %	E
Otros cargos (-)	-16,500.00	-54.18 %	F
Saldo Final	24,949.70	81.93 %	G

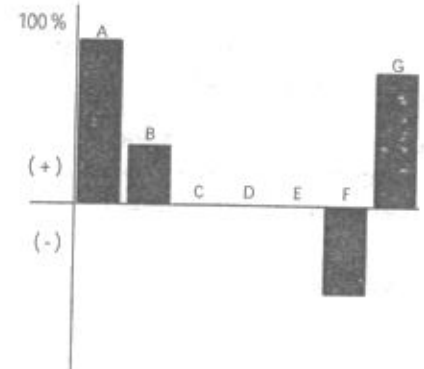

Nota: En la columna "porcentaje" se señala con el 100% a la cantidad más alta, permitiéndole relacionarse porcentualmente con las demás.

Otros cargos: Ver detalle de movimientos

Los montos mínimos requeridos para los productos de inversión a plazo fijo son: Pagaré Liquidable al vencimiento MN. \$2,000.00, Certificado de depósitos MN: \$5,000 (sujetos a cambio dependiendo de las variaciones del mercado). Para mayor información consulta la página de internet <https://www.bancomer.com>

No. de Cuenta	0103360628
No. de Cliente	22327249

Tiene 90 días naturales contados a partir de la fecha de corte o de la realización de la operación para presentar su aclaración en la sucursal donde radica su cuenta, o bien, llamando al Centro de Atención Telefónica al teléfono 52 26 26 63 o del interior sin costo al 01 800 226 26 63

Con gusto atenderemos sus reclamaciones que ha presentado ante nuestra institución a través de Línea Bancomer al teléfono 5226 2663 Cd. De México, 3669 0229 Guadalajara, 8157 9111 Monterrey, 01 800 226 2663 Lada sin Costo, en caso de no recibir una respuesta satisfactoria dirigirse a:
Unidad Especializada de Atención a Clientes (UNE BANCOMER)

BBVA Bancomer recibe las consultas, reclamaciones o aclaraciones, en su Unidad Especializada de Atención a Usuarios, ubicada en Lago Alberto 320 (entrada por Mariano Escobedo 303), Col. Anáhuac, C.P. 11320, Del. Miguel Hidalgo, México, D.F. y por correo electrónico une@bbva.com o teléfono (55) 1998 8039, así como en cualquiera de sus sucursales u oficinas. En el caso de no obtener una respuesta satisfactoria, podrá acudir a la Comisión Nacional para la Protección y Defensa de los Usuarios de Servicios Financieros www.condusef.gob.mx y 5340 0999 y 01 800 999 8080.



"Si desea recibir pagos a través de transferencias electrónicas de fondos interbancarias, deberá hacer del conocimiento de la persona que le enviará el o los pagos respectivos, el número de Cuenta que a continuación se indica: 01231300103360628, Clave Bancaria Estándar (CLABE), así como el nombre de este Banco."

Los depósitos, préstamos y créditos a que se refieren las fracciones I y II del art. 46 de la Ley de Instituciones de crédito, contratados con Bancomer, están garantizados por el Instituto para la Protección del Ahorro Bancario en términos del artículo 11 de la Ley de Protección al Ahorro Bancario, las obligaciones garantizadas documentadas en títulos nominativos quedará cubiertas siempre y cuando los Títulos no hayan sido negociados.

Todas las tasas de interés están expresadas en terminos anuales.

"Únicamente están garantizados por el Instituto de Protección al Ahorro Bancarios (IPAB), los depósitos bancarios de dinero a la vista, retirables en días preestablecidos, de ahorro, y a plazo con previo aviso, así como los préstamos y créditos que acepte la Institución, hasta por el equivalente a cuatrocientas mil UDIS por persona, cualquiera que sea el número, tipo y clase de dichas obligaciones a su favor y a cargo de la Institución de banca múltiple."

"Incumplir tus obligaciones, te puede generar comisiones o intereses moratorios."

www.ipab.org.mx

No. de Cuenta	0103360628
No. de Cliente	22327249

Glosario de Abreviaturas

ADMON	ADMINISTRACION	DEP	DEPOSITO	MN	MONEDA NACIONAL
ANT	ANTERIOR	DESC/DESCTO	DESCUENTO	MOV	MOVIMIENTO
ANTIC	ANTICIPADA	DEV/DEVOL	DEVOLUCION	MOVMTOS	MOVIMIENTOS
ANUL	ANULACION	DIF	DIFERENCIA	MDB	MULTI DEPOSITO BANCOMER
APORT	APORTACION	DIN	DINERO	N/A	NO APLICA
AUT	AUTOMATICO	DISP	DISPOSICION	OPER	OPERACION
BCA	BANCA	DLLS	DOLARES	OPS	OPERACIONES
BCOS	BANCOS	DOC	DOCUMENTO	ORD	ORDEN
BMV	BANCOMER MOVIL	ELECT	ELECTRONICA	P/PAG	PAGO
BONIF	BONIFICACION	EMP	EMPRESARIAL	PAT	PATRIMONIAL
COD	CODIGO DE LEYENDA	EXTEM	EXTEMPORANEA	REDESC	REDESCUENTO
CAJ	CAJERO	EXT	EXTRANJERO	RFC	REGISTRO FEDERAL DE
CANC	CANCELACION	FALLEC	FALLECIMIENTO		CONTRIBUYENTES
CGO	CARGO	FALT	FALTANTE	REF.	REFERENCIA
CW	CASH WINDOWS	GAT	GANANCIA ANUAL TOTAL	RESP	RESPONSABILIDAD
CH/CHQ	CHEQUE	GAR/GTIA	GARANTIA	RET	RETIRO
CI	COBRO INMEDIATO	GPO	GRUPO	REV	REVERSO
COMER	COMERCIO	HONOR	HONORARIOS	SBC	SALVO BUEN COBRO
COM	COMISION	IVA	IMPUESTO AL VALOR AGREGADO	SEG	SEGURO
CIE	CONCENTRACION INMEDIATO	ISR	IMPUESTO SOBRE LA RENTA	SERV	SERVICIO
	EMPRESARIAL	INDEMN	INDEMNIZACION	SOBR	SOBREGIRO
CONF	CONFIRMACION	INF	INFORMACION	SOC	SOCIEDADES
CONS	CONSULTA	INSP	INSPECCION	TARJ	TARJETA
CONV	CONVENIO	INT	INTERESES	TDC	TARJETA DE CREDITO
CORREC	CORRECCION	INTS	INTERESES	TDE	TARJETA DE DEBITO EMPRESARIAL
CRED	CREDITO	INT/INTNAL	INTERNACIONAL	TPV	TERMINAL PUNTO DE VENTA
CTA	CUENTA	INV	INVERSION	TIB	TESORERIA INTEGRAL BANCOMER
CED	CUENTA EN DOLARES	LIQ	LIQUIDACION	TRANS	TRANSFERENCIA
DCD	DINAMICA DE CONVERSION	MP	MARCA PROPIA	TRASP	TRASPASO
	DE DIVISAS	MDO	MERCADO	VTAS	VENTAS

No. de Cuenta	0103360628
No. de Cliente	22327249

Cuida el medio ambiente consultando tu estado de cuenta en Bancomer.com recuerda que el medio ambiente es responsabilidad de todos



Folio Fiscal:
25EE00BB-3D2B-457A-9F82-25EED6BA85C2

Certificado
00001000000300892090

Sello Digital

A19PYQrh4IZyqYXhy7lr3d26R4P+iaMa/8yKcfwj
+BGQFdKbWB3GamCG6WS3YIJU7fzHaKb7xNSnjxA3t0papZMUTvnELhDDFZd6KkGLnx8IR59EQ/F98iLriJ3tJdsqv/B7n1q
+TDu3t11iR34zcqhNoRV9jvs6V8coLQd5zS0=

Sello SAT

k1HnEZ7LkX9EFUnD9vsmu2HCiIvK+L0ajEEbEI8XH7HDfDC9O1DEXDEzb3ZV9z4KIqTxF7QTIm3iKe2RQ4IB
+qUijas0tuXWY78s5axyElkF6keDUc6Eyy2yYRvx0SMatz/HwRhDE4Aq5CwHBhTkMAi7P/SwOb5nzs9Q6POXamsQ=

No de Serie del Certificado del SAT: 00001000000202695775

Fecha y hora de certificación: 2016-03-01T06:18:53

Cadena Original del complemento de certificación digital del SAT:

||1.0|25EE00BB-3D2B-457A-9F82-25EED6BA85C2|2016-03-01T06:18:53|A19PYQrh4IZyqYXhy7lr3d26R4P+iaMa/8yKcfwj
+BGQFdKbWB3GamCG6WS3YIJU7fzHaKb7xNSnjxA3t0papZMUTvnELhDDFZd6KkGLnx8IR59EQ/F98iLriJ3tJdsqv/B7n1q
+TDu3t11iR34zcqhNoRV9jvs6V8coLQd5zS0=|00001000000202695775||

Este documento es una representación impresa de un CFDI.



Emitido en
México, D.F. a 1 de Marzo de 2016 a las 06:05:33

UNIVERSIDAD TECNOLÓGICA DE LA SIERRA
HICUENSE
MEHICOTAMPICO TRAMO PACHUCA HUEJUTLA KM 100

ZACAJALTIPAN MEX 050
43210 ZACAJALTIPAN DE ANGELES HI

Periodo	Del 01/02/2016 al 29/02/2016
Días del Periodo	29
Fecha de Corte	29/02/2016
No. de Contrato	2046284736
Cuenta Asociada	0103360628
No. de Cliente	22327249
R.F.C.	UTS970701HT4

EJECUTIVO:

SUCURSAL: 5589 ZACAJALTIPAN
DIRECCION: FELIPE ANGELES 10
CENTRO HI MEX
PLAZA: 810 ZACAJALTIPAN
TELEFONO: (017)7420017

		MONEDA NACIONAL			
	Mes Anterior	Mes Actual			
	NUMERO DE TITULOS	NUMERO DE TITULOS	PRECIO AL CIERRE	VALOR DE MERCADO	SALDO PROMEDIO
F-P ME NC2	110,021	110,021	25.520772	2,807,820.85	2,804,710.36
TOTALES				2,807,820.85	100.00
					0.00

EN APEGO A LO DISPUESTO POR LA CNBV, DAMOS A CONOCER
LAS CALIFICACIONES Y CLASIFICACIONES DE LAS SOCIEDADES
DE INVERSIÓN DEL GRUPO FINANCIERO BBVA BANCOMER

DESCRIPCIÓN DE CALIFICACION EN ESCALA HOMOGÉNEA
DE LOS ACTIVOS Y ADMON RIESGO DE
MERCADO

AAA	Fondo	Escala Homogénea	Escala de MOODY'S	Clasificación
AAA	F-PYME	AAA/1	AAA-BF/MX/MR1	CORTO PLAZO
AA				
A				
BBS				
BB				
B				

USTED PUEDE CONSULTAR EN WWW.BANCOMER.COM/AHORRO E INVERSIÓN/FONDOS/AVISOS:

LOS PRINCIPALES CAMBIOS REALIZADOS A LOS PROSPECTOS DE INFORMACION DE LOS FONDOS B+PC, B+CR,

BBVA ESO Y SBREAL.

CAMBIO DE CLAVE DE PIZARRA DEL FONDO BMERLP A B+GFD, EN VIGOR A PARTIR DEL 8 DE FEBRERO DE 2016.

CAMBIO DE CALIFICACION DE LOS FONDOS SBTRADI, BMERPZO, SBLP, DLP-1 Y B+GFD.

Glosario de Abreviaturas	INT. INTS	INTERESES	S/INT
IVA	IMPUESTO SOBRE LA RENTA	PARTICIP	RENDIMIENTO
MC	REGISTRO FEDERAL DE CONTRIBUYENTES	VENTA POR PRORRATEO	COMPRA POR REINVERSION
D	RENTA POR REEMBOLSO		

UNIVERSIDAD TECNOLÓGICA DE LA SIERRA HIDALGUENSE

Folio Fiscal

C3178FAA-DD17-416F-9D61-765E0C5589E3

Certificado

00001000000300892090

Serie Digital

Rt5: 4+Xa0jFkrTaw0ml9BTtrin3wnUo9P5om3SnUsYsOuZV7+r26Be7o9IN60odhdE+Xz/1hOj3tz6D5gZ0V6Hg0lI7mTS8D4hq7s7CBT0nVIA4vu
+Al: P3excp5A9nomxF2F7imhywKVXnbR4sl6dyr3LG0LAuQ9l6aez5tk=

Serie del SAT:

sKv: ZTxcpK1kjMbzVyhPDBd8X5sqF4n9xXqa09+VasjHUWvite0+8ywUj8oMl1+VWFzMocHUNMrobCvHSIERI5jb8QIE7mXqZSFd1A5eEFDLHTG5ellir7byln7AG6afRbBBDkOusa/
n62: j09znt9jOPwfdVf6XuTXjrnjRQ=

No. de Serie del Certificado del SAT: 00001000000202695775

Fecha y Hora de Certificación: 2016-03-01T04:10:16

Cadena original del complemento de certificación digital del SAT:

||1.0|C3D7BFAA-DD17-416F-9D61-765E0C5589E3|2016-03-01T04:10:16|Rt5Q4+Xa0jFkrTaw0ml9BTtrin3wnUo9P5om3SnUsYsOuZV7+r26Be7o9IN60odhdE+Xz/
l1hc: 3tz6D5gZ0V6Hg0lI7mTS8D4hq7s7CBT0nVIA4vu+ABEP3excp5A9nbmxF2F7imhywKVXnbR4sl6dyr3LG0LAuQ9l6aez5tk=|00001000000202695775||

Emitido en

México, D.F. a 1 de marzo de 2016 a las 04:08:45

Este documento es una representación impresa de un CFDI

Ponemos a su disposición el archivo electrónico XML correspondiente a este documento, accediendo a www.bancomer.com



BBVA Bancomer

Tiene 90 (NOVENTA) días naturales contados a partir de la fecha de corte o de la realización de la operación para presentar su aclaración en la sucursal donde radica su cuenta, o bien, en caso de no recibir una respuesta satisfactoria dirigirse a:

Unidad Especializada de Atención a Clientes (UNE BANCOMER)

BBVA Bancomer recibe las consultas, reclamaciones o aclaraciones, en su Unidad Especializada de Atención a Usuarios, ubicada en Lago Alberto 320 (entrada por Mariano Escobedo 303), Col. Anáhuac, C.P. 11320, Del. Miguel Hidalgo, México, D.F. y por correo electrónico une@bbva.bancomer.com o teléfono (55) - 1998 8039, así como en cualquiera de sus sucursales u oficinas. En el caso de no obtener una respuesta satisfactoria, podrá acudir a Comisión Nacional para la Protección y Defensa de los Usuarios de Servicios Financieros www.condusef.gob.mx y 5340 0999 y 01 800 999 8080.

Las inversiones en acciones de sociedades de inversión señaladas no garantizan rendimientos futuros, ni sus sociedades operadoras son responsables de sus pérdidas que el inversionista pueda sufrir como consecuencia de dichas inversiones o asumen el riesgo de las variaciones en el diferencial del precio a favor de los clientes.

De acuerdo con el art. 14 de la Ley de Sociedades de Inversión, los inversionistas podrán consultar el porcentaje de tenencia accionaria máxima, los prospectos de los fondos, así como información y avisos de los mismos en www.bancomer.com

Hacemos constar que se ha retenido el impuesto sobre la renta en los términos de los artículos 54, 87 y 88 de la ley en vigor, el cual será acreditable contra los pagos provisionales o definitivos, siempre que acumulen a sus demás ingresos del ejercicio los intereses gravados devengados de las inversiones en el fondo de inversión.

Régimen Fiscal:
Régimen General de Ley Personas Morales

BBVA BANCOMER, S.A INSTITUCION DE BANCA MULTIPLE, GRUPO FINANCIERO BBVA BANCOMER
Av. Paseo de la Reforma 510 Col. Juárez Del. Cuauhtémoc, México, D.F. C.P. 06600 RFC BBA830831L12

UNIVERSIDAD TECNOLÓGICA DE LA SIERRA HIDALGUENSE
BBVA BANCOMER, S.A.
No. DE CUENTA: 0103808769
RESULTADO DEL EJERCICIO 2015
CONCILIACIÓN BANCARIA CORRESPONDIENTE
AL MES DE FEBRERO DE 2016

SALDO EN LIBROS AL 29 DE FEBRERO DE 2016 1,519,819.15

MAS:

~~ABONOS DE BANCOS NO CORRESPONDIDOS 0.00~~
Anexo 1

ABONOS DE UNIVERSIDAD NO CORRESPONDIDOS 0.00 0.00
Anexo 2

MENOS:

CARGOS DEL BANCO NO CORRESPONDIDOS 0.00
Anexo 3

CARGOS DE UNIVERSIDAD NO CORRESPONDIDOS 0.00 0.00
Anexo 4

SALDO EN BANCOS AL 29 DE FEBRERO DE 2016 \$ 1,519,819.15

ELABORÓ

L.C. MA. ELENA VILLEGAS VELASCO
ENCARGADA DEL DEPTO. DE
PRESUPUESTO Y CONTABILIDAD

REVISÓ

L.C. JUAN RAÚL ZARAGOZA CORTÉS
ENCARGADO DE LA DIRECCIÓN DE
ADMINISTRACIÓN Y FINANZAS

AUTORIZÓ

MTR. RICARDO RODRIGUEZ ALARCON
ENCARGADO DE LA RECTORÍA

THE UNIVERSITY OF CHICAGO
DIVISION OF THE PHYSICAL SCIENCES
DEPARTMENT OF CHEMISTRY
5708 SOUTH CAMPUS DRIVE
CHICAGO, ILLINOIS 60637

1971

RESEARCH REPORT

1971-1972

1971

RESEARCH REPORT

1971-1972

1971-1972

1971

1971

1971

1971-1972

UNIVERSIDAD TECNOLOGICA DE LA SIERRA HIDALGUENSE
MEXICO TAMPICO TRAMO PACHUCA HUEJUTLA KM 100
ZACUALTIPAN
ZACUALTIPAN DE ANGELES
HGO MEXICO CP 43200

Periodo	DEL 01/02/2016 AL 29/02/2016
Fecha de Corte	29/02/2016
No. de Cuenta	0103808769
No. de Cliente	22327249
R.F.C.	UTS970701HT4
No. Cuenta CLABE	012313001038087698

SUCURSAL : 5589 ZACUALTIPAN
DIRECCION: FELIPE ANGELES 10 COL. CENTRO MEX HI

PLAZA: ZACULTIPAN
TELEFONO: 7420017

Información Financiera

MONEDA NACIONAL

Rendimiento		
Saldo Promedio		1,519,819.15
Días del Periodo		29
Tasa Bruta Anual	%	0.000
Saldo Promedio Gravable		0.00
Intereses A Favor (+)		0.00
ISR Retenido (-)		0.00
Comisiones de la Cuenta		
Cheques pagados	0	0.00
Manejo de Cuenta		0.00
Anualidad		0.00
Operaciones	0	0.00
Total Comisiones		0.00
Cargos Objetados	0	0.00
Abonos objetados	0	0.00

Comportamiento		
Saldo de Liquidación Inicial		1,519,819.15
Saldo de Operación Inicial		1,519,819.15
Depósitos / Abonos (+)	0	0.00
Retiros / Cargos (-)	0	0.00
Saldo Final (+)		1,519,819.15
Saldo de Operación Final		1,519,819.15
Saldo Promedio Mínimo Mensual Hasta:		11,999.99

Otros productos incluidos en el estado de cuenta (inversiones)

Contrato	Producto	Tasa de Interes	GAT Nominal	GAT Real	Total de comisiones
			Antes de Impuestos		

Total de Movimientos

TOTAL IMPORTE CARGOS	0.00	TOTAL MOVIMIENTOS CARGOS	0
TOTAL IMPORTE ABONOS	0.00	TOTAL MOVIMIENTOS ABONOS	0

Estimado Cliente,

Su Estado de Cuenta ha sido modificado y ahora tiene más detalle de información.

También le informamos que su Contrato ha sido modificado,
el cual puede consultarlo en cualquier sucursal o www.bancomer.com

Con Bancomer, adelante.

No. de Cuenta	0103808769
No. de Cliente	22327249

Cuadro resumen y gráfico de movimientos del período

Concepto	Cantidad	Porcentaje	Columna
Saldo Inicial	1,519,819.15	100.00 %	A
Depósitos / Abonos (+)	0.00	0.00 %	B
Comisiones (-)	0.00	0.00 %	C
Intereses a favor (+)	0.00	0.00 %	D
Retiros efectivo (-)	0.00	0.00 %	E
Otros cargos (-)	0.00	0.00 %	F
Saldo Final	1,519,819.15	100.00 %	G

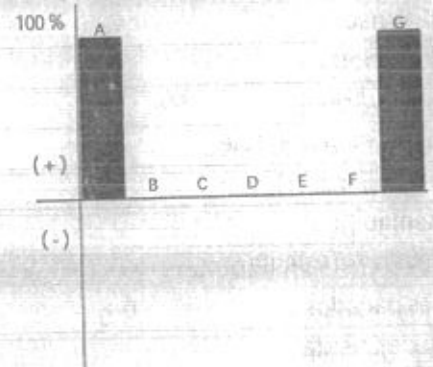

Nota: En la columna "porcentaje" se señala con el 100% a la cantidad más alta, permitiéndole relacionarse porcentualmente con las demás.
Otros cargos: Ver detalle de movimientos

Los montos mínimos requeridos para los productos de inversión a plazo fijo son: Pagaré Liquidable al vencimiento MN. \$2,000.00, Certificado de Depósitos MN: \$5,000 (sujetos a cambio dependiendo de las variaciones del mercado). Para mayor información consulta la página de internet <https://www.bancomer.com>

No. de Cuenta	0103808769
No. de Cliente	22327249

Tiene 90 días naturales contados a partir de la fecha de corte o de la realización de la operación para presentar su aclaración en la sucursal donde radica su cuenta, o bien, llamando al Centro de Atención Telefónica al teléfono 52 26 26 63 o del interior sin costo al 01 800 226 26 63

Con gusto atenderemos sus reclamaciones que ha presentado ante nuestra institución a través de Línea Bancomer al teléfono 5226 2663 Cd. De México, 3669 0229 Guadalajara, 8157 9111 Monterrey, 01 800 226 2663 Lada sin Costo, en caso de no recibir una respuesta satisfactoria dirigirse a:

Unidad Especializada de Atención a Clientes (UNE BANCOMER)

BBVA Bancomer recibe las consultas, reclamaciones o aclaraciones, en su Unidad Especializada de Atención a Usuarios, ubicada en Lago Alberto 320 (entrada por Mariano Escobedo 303), Col. Anáhuac, C.P. 11320, Del. Miguel Hidalgo, México, D.F. y por correo electrónico une@bbva.bancomer.com o teléfono (55) 1998 8039, así como en cualquiera de sus sucursales u oficinas. En el caso de no obtener una respuesta satisfactoria, podrá acudir a la Comisión Nacional para la Protección y Defensa de los Usuarios de Servicios Financieros www.condusef.gob.mx y 5340 0999 y 01 800 999 8080.



"Si desea recibir pagos a través de transferencias electrónicas de fondos interbancarias, deberá hacer del conocimiento de la persona que le enviará el o los pagos respectivos, el número de Cuenta que a continuación se indica: 012313001038087698 Clave Bancaria Estándar (CLABE), así como el nombre de este Banco."

Los depósitos, préstamos y créditos a que se refieren las fracciones I y II del art. 46 de la Ley de Instituciones de crédito, contratados con Bancomer, están garantizados por el Instituto para la Protección del Ahorro Bancario en términos del artículo 11 de la Ley de Protección al Ahorro Bancario, las obligaciones garantizadas documentadas en títulos nominativos quedarán cubiertas siempre y cuando los Títulos no hayan sido negociados.

Todas las tasas de interés están expresadas en terminos anuales.

"Únicamente están garantizados por el Instituto de Protección al Ahorro Bancarios (IPAB), los depósitos bancarios de dinero a la vista, retirables en días preestablecidos, de ahorro, y a plazo con previo aviso, así como los préstamos y créditos que acepte la Institución, hasta por el equivalente a cuatrocientas mil UDIS por persona, cualquiera que sea el número, tipo y clase de dichas obligaciones a su favor y a cargo de la Institución de banca múltiple."

"Incumplir tus obligaciones, te puede generar comisiones o intereses moratorios."

www.ipab.org.mx

No. de Cuenta	0103808769
No. de Cliente	22327249

Glosario de Abreviaturas

ADMON	ADMINISTRACION	DEP	DEPOSITO	MN	MONEDA NACIONAL
ANT	ANTERIOR	DESC/DESCTO	DESCUENTO	MOV	MOVIMIENTO
ANTIC	ANTICIPADA	DEV/DEVOL	DEVOLUCION	MOVMTOS	MOVIMIENTOS
ANUL	ANULACION	DIF	DIFERENCIA	MDB	MULTI DEPOSITO BANCOMER
APORT	APORTACION	DIN	DINERO	N/A	NO APLICA
AUT	AUTOMATICO	DISP	DISPOSICION	OPER	OPERACION
BCA	BANCA	DLLS	DOLARES	OPS	OPERACIONES
BCOS	BANCOS	DOC	DOCUMENTO	ORD	ORDEN
BMV	BANCOMER MOVIL	ELECT	ELECTRONICA	P/PAG	PAGO
BONIF	BONIFICACION	EMP	EMPRESARIAL	PAT	PATRIMONIAL
COD.	CODIGO DE LEYENDA	EXTEM	EXTEMPORANEA	REDESC	REDESCUENTO
CAJ	CAJERO	EXT	EXTRANJERO	RFC	REGISTRO FEDERAL DE CONTRIBUYENTES
CANC	CANCELACION	FALLEC	FALLECIMIENTO	REF.	REFERENCIA
CGO	CARGO	FALT	FALTANTE	RESP	RESPONSABILIDAD
CW	CASH WINDOWS	GAT	GANANCIA ANUAL TOTAL	RET	RETIRO
CH/CHQ	CHEQUE	GAR/GTIA	GARANTIA	REV	REVERSO
CI	COBRO INMEDIATO	GPO	GRUPO	SBC	SALVO BUEN COBRO
COMER	COMERCIO	HONOR	HONORARIOS	SEG	SEGURO
COM	COMISION	IVA	IMPUESTO AL VALOR AGREGADO	SERV	SERVICIO
CIE	CONCENTRACION INMEDIATO	ISR	IMPUESTO SOBRE LA RENTA	SOBR	SOBREGIRO
	EMPRESARIAL	INDEMN	INDEMNIZACION	SOC	SOCIEDADES
CONF	CONFIRMACION	INF	INFORMACION	TARJ	TARJETA
CONS	CONSULTA	INSP	INSPECCION	TDC	TARJETA DE CREDITO
CONV	CONVENIO	INT	INTERESES	TDE	TARJETA DE DEBITO EMPRESARIAL
CORREC	CORRECCION	INTS	INTERESES	TPV	TERMINAL PUNTO DE VENTA
CRED	CREDITO	INT/INTNAL	INTERNACIONAL	TIB	TESORERIA INTEGRAL BANCOMER
CTA	CUENTA	INV	INVERSION	TRANS	TRANSFERENCIA
CED	CUENTA EN DOLARES	LIQ	LIQUIDACION	TRASP	TRASPASO
DCD	DINAMICA DE CONVERSION DE DIVISAS	MP	MARCA PROPIA	VTAS	VENTAS
		MDO	MERCADO		

No. de Cuenta	0103808769
No. de Cliente	22327249

Cuida el medio ambiente consultando tu estado de cuenta en Bancomer.com recuerda que el medio ambiente es responsabilidad de todos



Folio Fiscal:	Certificado
5011AD2C-5EC5-43E1-81C0-4B629B2229EF	00001000000300892090

Sello Digital
bpuMATQ1+Klxz3iO90sozv09/ !uWKNcjj8zchLYDC0m7haYpGYen20yIOMwULKxeUraJLVqmd2gpkYpQ9I4rz8Ueg3ssBk6AKzIFrcZNQy367Amgw4UNFuf8Hoq6B1PWT9ufdR0m nLiGZPE7geMVGdvyBCySb7ihQUPSMd8fb44=

Sello SAT
cHUYXZbvfsXmtoyeoDtoBQxySnnimW1ABUfCiQg3XBHizHnliVBEpRZCYqt3 wGz6AsV9wTLW0wKH2YjjFBddyJC473eiSmZ9Lf9p4nlQk1rfidslyjAdBhOH0nblxzuroS/1YPCzf4oMtGsgRmudRFQXbBpL1BhESjUObYf6l=

o de Serie del Certificado del SAT: 00001000000202695775 Fecha y hora de certificación: 2016-03-01T06:20:47

Cadena Original del complemento de certificacion digital del SAT:
1.0 5011AD2C-5EC5-43E1-81C0-4B629B2229EF 2016-03-01T06:20:47 bpuMATQ1+Klxz3iO90sozv09/ !uWKNcjj8zchLYDC0m7haYpGYen20yIOMwULKxeUraJLVqmd2gpkYpQ9I4rz8Ueg3ssBk6AKzIFrcZNQy367Amgw4UNFuf8Hoq6B1PWT9ufdR0m nLiGZPE7geMVGdvyBCySb7ihQUPSMd8fb44= 00001000000202695775

Este documento es una representación impresa de un CFDI.



Emitido en
México, D.F. a 1 de Marzo de 2016 a las 06:05:41

10/10/10

10/10/10

10/10/10



10/10/10 10/10/10 10/10/10

10/10/10 10/10/10 10/10/10 10/10/10 10/10/10

10/10/10 10/10/10 10/10/10 10/10/10 10/10/10

10/10/10 10/10/10 10/10/10 10/10/10 10/10/10

10/10/10 10/10/10 10/10/10 10/10/10 10/10/10

10/10/10 10/10/10 10/10/10 10/10/10 10/10/10

10/10/10 10/10/10 10/10/10 10/10/10 10/10/10

10/10/10 10/10/10 10/10/10 10/10/10 10/10/10



10/10/10 10/10/10 10/10/10 10/10/10 10/10/10